

REVISTA DA
Santa  **Casa**
DA MISERICÓRDIA DE FORTALEZA

Ano V - Nº 31 - Dezembro/2009



Cid Gomes, uma visita ilustre

Acesse nosso site

www.revistadasantacasa.com.br



Feliz 2010!

Desejo a todos os pacientes, familiares, amigos e colaboradores um ano repleto de alegrias e realizações, que a vida de cada um seja plena.



Harmony Medical Center
Av. Dom Luis, 1233 - sala 1612
Fone (85) 3486.6025
www.georgeregis.med.br

Dr. George Régis
Cirurgia Plástica CRM-CE 6126

Editorial



Neste número da nossa revista abordamos temas variados sem dar ênfase a uma determinada área, como ocorreu em números anteriores. O Prof. João Macedo escreve sobre doença de Alzheimer.

Convidamos colegas da urologia, cirurgia geral e ginecologia para sucintamente discorrerem sobre a aplicação da laparoscopia em suas respectivas especialidades. Abordamos câncer de cabeça e pescoço, infecção genital pelo HPV, e outros temas importantes. Abrimos espaço para que os dois concorrentes à presidência da Unimed Fortaleza (Dr. Mairton e Dr Eyorand) expusessem suas metas caso sejam eleitos no início de 2010.

Aproveitamos para fazer retrospectiva de todas as atividades desenvolvidas neste ano que ora se finda.

Poderíamos começar relatando as mudanças que vêm ocorrendo na Santa Casa. Mudanças que se refletem no aumento da credibilidade dessa instituição perante a sociedade.

Em 2009 houve um maior número de candidatos concorrendo às vagas oferecidas para Residência Médica. O concurso foi muito disputado e praticamente os que passaram ficaram na nossa instituição. Temos orgulho em receber residentes de outros Estados.

Esse ano marcou a afirmação vocacional para o ensino da Santa Casa a partir do convênio celebrado com a Faculdade de Medicina Christus. Esse protocolo tem permitido o acesso dos estudantes e profissionais a biblioteca virtual através de computadores instalados no Centro de Estudos.

É pertinente frisar que o Centro de Estudos recebe com frequência solicitação de estágios curriculares e extracurriculares de estudantes de Medicina de outras instituições e são plenamente atendidos.

Recebemos um aporte financeiro do Governo do Estado que nos permitiu melhorar tanto a infra-estrutura como a renovação de vários equipamentos do centro cirúrgico tornando-o um dos mais modernos de Fortaleza.

Realizamos em outubro a maior Jornada Científica da Santa Casa. Vários temas relacionados às mais diversas áreas da saúde foram abordados por renomados profissionais da nossa instituição e convidados.

Esperamos que o próximo ano seja tão alvissareiro quanto foi 2009.

Dr. Ivon Teixeira de Souza
Presidente do Centro de Estudos



Capa: Derivado



CLÍNICA TRAJANO ALMEIDA
DIAGNÓSTICO POR IMAGEM
Há 36 anos cuidando da sua imagem.



- Tomografia Computadorizada Multislice
- Ressonância Magnética de Alto Campo 1,5 T
- Mamografia Digital com Selo de Qualidade do CBR
- Radiologia Digital
- Ultrassonografia
- Densitometria Óssea
- Exames Laboratoriais



PARA CADA MÉTODO, UMA EQUIPE MÉDICA SUPER ESPECIALIZADA E ATUALIZADA.

- MODERNA TOMOGRAFIA COMPUTADORIZADA MULTISLICE.
- MÁXIMA QUALIDADE DE IMAGEM.
- TECNOLOGIA AVANÇADA PARA REDUZIR A DOSAGEM DE RAIOS - X (CAREDOSE 4D).

MODERNA RESSONÂNCIA MAGNÉTICA DE ALTO CAMPO. REALIZA TODOS OS EXAMES EM ALTÍSSIMA RESOLUÇÃO E EM MENOR TEMPO.



Ressonância Magnética 1,5 T Philips Achieva



Tomografia Comp. Multislice Siemens Somatom Emotion

DIRETOR TÉCNICO: Dr. Trajano Augusto de Almeida Filho (CRM - 2002)

Av. Dom Luis, 200 - Aldeota Fortaleza - CE - (85) 3066.7900
www.trajanoalmeida.com.br - cta@veloxmail.com.br

Estacionamento com Manobristas



A MISTURA PERFEITA DE SONS E SABORES.

Inserida no complexo Mucuripe, você encontra a Seven Dinner Club, um espaço moderno e envolvente que além de servir as delícias da culinária contemporânea e japonesa, apresenta os melhores sons e dj's da atualidade. Venha conhecer a Seven Dinner Club e desfrute da mais perfeita combinação de sons e sabores na sua noite.

www.sevendinnerclub.com // 3421.3517

Sumário

- | | |
|--|--|
| 03 Editorial | 19 Plástica
Aumento das mamas e as dúvidas dos pacientes |
| 06 Visita
Santa Casa homenageia Cid Gomes com medalha | 20 Entrevista
Eyorand quer governança compartilhada na Unimed |
| 08 Anestesiologia
Moderna aparelhagem e profissionais qualificados | 21 Entrevista
A Unimed Fortaleza e a sua saúde |
| 11 Estudo
Alzheimer, causas são ainda desconhecidas | 26 Análise
Celulite infecciosa é grave e pode até matar |
| 14 Eletro
O eletrocardiograma cem anos depois | 33 Cancerologia
Dr. Pedro Wilson recebe medalha |
| 15 Videolaparoscopia
Incisões pequenas e melhor recuperação | 35 Plástica
Tratamento da orelha em abano |
| 17 Tireóide
O que muitos precisam saber sobre a doença | 40 Entrevista
Dr. Igor Farias destaca a Residência em Cirurgia |
| 18 Papiloma
HPV acomete 30% da população sexual ativa | 41 Inovação
Laparoscopia na Urologia |

Expediente

Centro de Estudos

Presidente:

Dr. Ivon Teixeira de Souza

Vice-Presidente:

Dr. Sidney Pearce Furtado

1ª Secretária:

Enfª. Ana Maria Tavares

2ª Secretária:

Enfª. Kelly Barros Marques

Tesoureiro:

Fga - Luciana Azevedo de Queiroz

Revista da Santa Casa

site: www.revistadasantacasa.com.br

e-mail: santacasa@secrel.com.br

Idealização: Prof. Gonzaga Vale

Coordenação e Supervisão:

Vinicius Roberto Benevides

Editor Geral:

Luciano de Paiva (Mtb 073)

Editor Adjunto:

Luís Marcelo Benevides de Paiva

Editor Científico:

Dr. Ivon Teixeira de Souza

Revisão Científica:

Dra. Lana Karine V. Barroso

Assistente de Edição:

Janne de Oliveira Andrade

Diretor Comercial:

Luís Marcelo Benevides de Paiva

(85) 8847.6151

Publicidade:

Fone (85) 3081.3042 / Fax 3243.2079

Fotografias:

Lucas Petrowsky

Programação Visual e Artes:

Dcriação (85) 8821.4808

Impressão e Acabamento:

Gráfica Cearense (85) 3260.7100

Provedoria

Provedor: Lívio Silva de França

1º Vice-Provedor: Luiz Gonzaga Nogueira Marques

2º Vice-Provedor: João Paulo Simões Accioly de Carvalho

3º Vice-Provedor: Crisanto Ferreira de Almeida

1ª Secretária: Maria Ambrosina de Oliveira Estellita

2ª Secretária: Maria Esteves Maia

1º Tesoureiro: Adauto Fernandes de Oliveira

2º Tesoureiro: Leorne Menescal Belém Holanda

Mordomo do Hospital da Santa Casa: José Adauto Bezerra

Conselho Fiscal

Titulares:

Adriano Borges Martins

Sinval Rolim

João Cassiano de Oliveira Neto

Mesa administrativa (mordomos)

Adauto Fernandes de Oliveira

Carlos Fernando Furtado

Célio Ferreira Fontenelle

Crisanto Ferreira de Almeida

Domenico Gabrielle

Domingos José Rodrigues Aragão

Evandro Salgado Studart da Fonseca

Francisco das Chagas Magalhães

Francisco das Chagas Mariano

Germano Francisco de Almeida

Glaura Ferrer Dias Martins

João de Deus Cavalcanti Filho

João Paulo Simões Accioly de Carvalho

José Adauto Bezerra

José Ferreira de Assis

José Joaquim Neto Cisne

Leorne Menescal Belém Holanda

Lívio Silva de França

Suplentes:

Hugo Pergentino Maia Filho

José Luciano Gomes Barreira

Maria Ruth Furtado Bezerra

Luiz Cidrão de Oliveira

Luiz Gonzaga Nogueira Marques

Marcos Silva Montenegro

Maria Ambrosina de Oliveira Estellita

Maria Catharina Leão de Freitas

Maria Esteves Maia

Paulo Ferreira Studart

Paulo Rubens Fontenele Albuquerque

Raimundo Elmo de Paula Vasconcelos

Raul Ribeiro de Sousa

Reinaldo da Costa Moreira

Ricardo Rodrigues Rolim

Roberto de Azevedo Moreira Filho

Roberto Fiúza Maia

Roberto Sérgio Oliveira Ferreira

Rosildo Lima Verde

Vinicius Antonius Holanda de Barros Leal

Werther Magalhães Catunda

A Revista da Santa Casa é uma publicação da Santa Casa da Misericórdia de Fortaleza, com supervisão direta de seu Centro de Estudos. De periodicidade bimestral, tem circulação gratuita e dirigida, através de mala direta, a autoridades e diversos outros segmentos da área de saúde. Ela não representa um só real de despesas para a Santa Casa. Todos os seus custos são cobertos por comerciais de empresas e instituições outras que acreditam no seu elevado grau de abrangência. Esta revista não se responsabiliza pelas opiniões apresentadas nas matérias assinadas. É permitida a reprodução total ou parcial de seu conteúdo, entretanto solicita-se a citação da fonte e o envio de um exemplar da publicação para o Centro de Estudos.



Oswaldo Gutiérrez
Cirurgia Plástica

Cirurgia Plástica Estética e Reparadora CRM 6258

Membro Especialista da Sociedade Brasileira de Cirurgia Plástica

Ed. Harmony Medical Center
Av. Dom Luís, 1233 - 10º andar - Meireles
(85) 3486.6486 - 3486.6483
www.oswaldogutierrez.com

Lipoaspiração | Mammoplastia | Implante de Silicône | Abdominoplastia | Lifting Facial | Rinoplastia | Blefaroplastia | Otoplastia | Botox | Preenchimento Facial

Santa Casa homenageia Cid Gomes com medalha

O Vice-Provedor Luiz Gonzaga Nogueira Marques destacou as ações do Governador do Ceará e as ajudas financeiras recebidas para garantir o melhor funcionamento da instituição

O governador Cid Gomes recebeu a primeira Medalha Mérito da Santa Casa da Misericórdia de Fortaleza. A comenda foi entregue pela Irmandade Beneficente da Santa Casa, criada pela assembléia geral da entidade em 18 de setembro deste ano, com o objetivo de homenagear personalidades ou instituições que prestam contribuições à instituição. A honraria, segundo o vice-provedor da Santa Casa, Luiz Gonzaga Nogueira Marques, foi entregue ao governador por ele estar a frente dos trabalhos que o Governo do Estado vem realizando no Hospital. Em seu discurso Cid Gomes agradeceu a honraria, citando o ato como um incentivo para que o Estado cumpra com mais rigor os serviços que o poder público "tem por obrigação prestar a comunidade", disse.

A ação prestada pelo Governo Estadual contemplará a instituição com equipamentos para o Centro Cirúrgico e para Unidade de Tratamento Intensivo (UTI), custeados pelo tesouro estadual por R\$ 1 milhão. A partir deste investimento, a Santa Casa, o maior hospital de Fortaleza, e que chega a realizar cerca de 1400 cirurgias de média e alta complexidade, por mês, contará com equipamentos de tecnologia avançada, melhorando o atendimento prestado pela



Luiz Marques abraça Cid Gomes

instituição.

Também foram investidos pelo Estado R\$ 600 mil que irão assegurar sensíveis melhorias na estrutura do Hospital - reformas da cobertura e de toda a rede de esgoto, além da pintura da



Domingos, Ananias, Cid e Marques

fachada do prédio que tem mais de um século e meio de existência. "Quando levamos ao conhecimento do governador Cid as necessidades da nossa entidade fomos prontamente atendidos. Por isso seu nome foi eleito por unanimidade para receber a maior honraria da Santa Casa. Através dessa valorosa contribuição que o Governo nos contemplou, a Santa Casa de Misericórdia poderá atender com mais qualidade nossos pacientes", agradeceu o vice-provedor Luiz Marques.

O governador Cid Gomes aproveitou a oportunidade para apresentar as ações do Governo para a área da saúde. Ele destacou os investimentos para a construção dos dois Hospitais Regionais, um no Cariri que será entregue em junho do próximo ano, com investimento da ordem de mais de R\$ 77 milhões e um na Região Norte. Localizada em Sobral, a obra está estimada em mais de R\$ 133 milhões e a concorrência está marcada para o dia 16 de dezembro. Ele também citou a construção de 21 Policlínicas e 16 Centros de Especialidades Odontológicas (CEOs), que contemplarão as 21 microrregiões da saúde cujo o Estado é dividido. "A política do Governo para a área da saúde é de universalizar os serviços, por isso não adianta cuidar só da atenção terciária. A atenção básica,



**CASA PIO É MODA | SUPERATUAL
COM UM | SUPERPRAZO**

60 90 120
SEM ENTRADA | SEM JUROS

Casa Pio
Calçados

CENTRO • ALDEOTA • IGUATEMI • ÁGUA FRIA • NORTH SHOPPING • MESSEJANA • CAUCAIA • MARACANAÚ

Visita



Lívio França recebe Cid Gomes



Autoridades prestigiam o evento



O governador nos corredores da casa

mesmo sendo de competência dos municípios, assim como entidades que cuidam da população cearense devem receber o apoio do Estado”, finalizou o Governador.

Prestigiaram a solenidade o

secretário estadual da Saúde, João Ananias, o presidente da Assembléia Legislativa do Ceará, deputado Domingos Filho, e o ex-governador do Estado Adauto Bezerra, também na qualidade de mordomo da Santa Casa. A jornalista

Ivonete Maia, presidente da Associação Cearense de Imprensa, foi uma das presentes ao evento, além das autoridades ligadas a Santa Casa da Misericórdia de Fortaleza.

Cid Gomes elogia a Revista da Santa Casa

O governador Cid Gomes destacou a importância da Revista da Santa Casa como um imprescindível elo de comunicação entre essa instituição hospitalar e a comunidade a que serve. “Faço questão de parabenizar os que fazem a Santa Casa que imortalizam, através dessa publicação, as atividades do seu cotidiano”, disse o governador. Ao acadêmico de jornalismo Luis Marcelo Benevides de Paiva, diretor-comercial da revista, o Governador do Ceará só teceu elogios à publicação que extrapolou os muros da Santa Casa para chegar hoje às mais diversas instituições de saúde. Além de notícias desse hospital, apresenta entrevistas com médicos e outros profissionais da área de saúde sobre os mais diversificados temas. Na foto, o governador Cid Gomes recebe do jornalista Marcelo Paiva, um exemplar do número 30 da Revista da Santa Casa.



CARIRI
MEDICAMENTOS

ATENDEMOS:
Hospitais / Clínicas
Farmácias / Drogarias



Matriz: Rua Geralda Feitosa, 46 - Triângulo - Juazeiro do Norte - CE - Fone: (88) 3566.1200
FILIAL: Av. Carneiro de Mendonça, 480 - Parangaba - Fortaleza - Ceará - Fone: (85) 3066.8888

Moderna aparelhagem e profissionais qualificados

O novo serviço de anestesiologia conta com equipamentos de última geração, o que representa melhor atendimento aos pacientes

Instituição reconhecidamente importante no atendimento a pacientes do SUS em Fortaleza, a Santa Casa consegue se sustentar com muita dificuldade, dados os poucos recursos. Mesmo com esse fato limitante, seu centro cirúrgico é considerado um dos de maior movimento da cidade, realizando algo em torno de 900 procedimentos por mês.

Apesar da importância do setor, nosso material de anestesia já se encontrava obsoleto e não conseguíamos a reposição a contento, de acordo com os padrões que a modernidade exigia. Além disso, nosso quadro de anestesiolistas era insuficiente para executar todos os procedimentos. Como consequência, não era raro termos de suspender cirurgias mais complexas por não dispormos de aparelhagem compatível para o ato cirúrgico em questão, ou por falta de especialistas.

Mediante esses fatos, iniciamos um processo de renovação visando a dar mais agilidade ao serviço. O primeiro passo foi arremeter novos colegas para trabalhar em nossas escalas. Ao negociar com a Cooperativa de Anestesiolistas do Ceará (Coopanest-Ce), a administração do hospital mostrou-se sensível aos nossos apelos por mais profissionais anestesiolistas. Hoje, consideramos a



*Dr. Fco. Alberto de Oliveira Júnior
Chefe do Serviço de Anestesiologia
da Santa Casa de Fortaleza; Diretor
de Recursos Médicos-Hospitalares
da COOPANEST-CE.*

Coopanest uma parceira essencial, pois atende plenamente a demanda cirúrgica, com seus profissionais reconhecidamente qualificados.

A seguir, fomos agraciados com a melhoria da nossa sala de recuperação pós anestésica, através da doação de materiais por um grande grupo empresarial da cidade.

A terceira etapa para melhora do Serviço de Anestesiologia consistia na renovação de nossa aparelhagem.

Apelamos, então, à Provedoria, que de alguma maneira comprasse, gradativamente, novos carrinhos de anestesia e monitores. Porém, a falta de recursos financeiros se tornava um grande empecilho. Foi aí que tivemos aquela que seria a melhor notícia de todo o período em que me encontro como chefe do serviço: o Governo do Estado, reconhecendo a importância da Santa Casa no contexto da saúde do município faria a doação de novos equipamentos. Adquirimos, com isso, seis modernos aparelhos de anestesia, seis monitores multiparamétricos e quatro analisadores de gases. Novos focos, bisturis e mesas cirúrgicas também fizeram parte deste novo centro cirúrgico. Com isso, o governo estadual corrige uma injustiça histórica do poder público para com esta secular instituição, que tem no paciente mais humilde o seu cliente principal.

Hoje, podemos dizer com orgulho que nosso serviço de anestesiologia em nada fica a dever aos dos mais renomados hospitais de Fortaleza, visto nossos profissionais serem todos especialistas pela Sociedade Brasileira de Anestesiologia e, melhor de tudo, trabalhando com segurança e com os melhores equipamentos para propiciar aos nossos pacientes a qualidade no ato anestésico que tanto merecem.



RADIOGÊNESE
DIAGNÓSTICO POR IMAGEM

**ULTRA-SONOGRAFIA GERAL / DENSITOMETRIA ÓSSEA / MAMOGRAFIA /
RADIOLOGIA GERAL / TOMOGRAFIA / PUNÇÕES E BIOPSIAS.**

Responsável Técnico: DR. RICARDO MENDONÇA ROCHA (CRM 6759)

AV. SANTOS DUMONT / ED. MEDICAL GÊNESE (85) 3254.5888

HIDROMART®

ELÉTRICO • HIDRÁULICO • SANITÁRIO

CONSTRUINDO E REFORMANDO COM VOCÊ!

Tintas • Elétrico • Sanitário • Ferragens • Louças • Hidráulico

PAGAMENTO FACILITADO



Em até 24 vezes

10 anos



NO CARTÃO **3x** SEM JUROS



ENTREGA EM DOMICÍLIO
85 3296.1624 / 3296.2878

Av. Godofredo Maciel, 3416
Maraponga (próx. ao Detran)
hidromart_@hotmail.com

Estado banca recuperação do prédio da Santa Casa

Toda a infraestrutura do velho casarão da Santa Casa está recebendo reparos. O novo destino das águas é o mais importante.

A Santa Casa de Fortaleza está investindo na manutenção de sua estrutura física. Agora mesmo, gastou mais de R\$ 544 mil – dinheiro vindo do Governo do Estado – na pintura da fachada do prédio, recuperação da cobertura, na ampliação da rede de esgotos e criação de uma unidade de tratamento de esgoto de águas infectadas.

A última pintura externa tinha oito anos, pois feita em 2001. A apresentação da centenária instituição agora é outra. Procurou-se manter duas tonalidades de cores, de forma a realçar os contornos originais do prédio, que já tem um século e meio. Já o teto, estava em estado deplorável. O cupim havia destruído boa parte do madeiramento e telhas quebradas eram responsáveis por muitas infiltrações d'água em várias unidades.

A velha estrutura teve de ser inteiramente refeita. Foi um trabalho exaustivo, e realizado por partes, de maneira a não interferir no bom funcionamento do hospital. Uma a uma, as telhas marseilhas foram retiradas, e substituídas as coloniais e lavadas, para serem colocadas sobre novos caibros e ripas, já que uma boa parte estava impréstatível, porque danificada pela



*Ruth Matos
gerente de manutenção da
Santa Casa*

ação de cupins.

A rede de esgotos e de água pluvial foi refeita e a novidade está na criação de um sistema de tratamento dessas águas, que a partir de agora entram na rede pública sem contaminar o meio ambiente.

Esses procedimentos, principalmente os realizados na cobertura e no saneamento, muito representam para a melhoria do escoamento de águas, notadamente durante os dias de chuva,

quando a instituição experimentava problemas de toda sorte. De agora por diante, pelo menos nos próximos dez anos.

A gerente de manutenção e patrimônio da Santa Casa, Ruth Matos, afirma que todos os serviços foram feitos dentro dos mais absolutos critérios de economia, sem se descuidar da qualidade. Contratou-se, inclusive, uma empresa de engenharia, sob a coordenação do engenheiro Carlito Pamplona, especificamente para fiscalizar e certificar a qualidade das obras, desde o seu início até o final.

As tarefas, concluídas no prazo de 45 dias, são sobremodo importantes para oferecer ao velho prédio a segurança de que ele tanto necessita para abrigar quatro centenas de pacientes. Anteriormente, a rede elétrica fora inteiramente refeita, providência que evitou problemas maiores e ainda resultou em economia de energia elétrica.

Licitadas pela modalidade de tomada de preço, a Santa Casa repassou às empresas construtoras que ganharam a licitação em torno de R\$ 544 mil, sendo R\$ 139 mil para a pintura externa; R\$ 292 mil para a cobertura e R\$ 113 mil destinados às operações de esgotos.

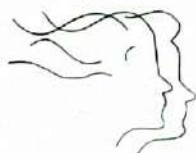

Elmiro Heli Martins

Cirurgia Plástica Estética e Reparadora

Membro especialista da sociedade brasileira de cirurgia plástica

www.helimartins.site.med.br

HARMONY MEDICAL CENTER
Av. Dom Luís, 1233 - 6º andar - Sala 604
Fone: (85) 3486.6003

OTOMÉDICA
Av. 13 de maio, 1189 - Fátima
Fones: (85) 3304.7474 / 7455

Alzheimer, causas são ainda desconhecidas

A ciência não sabe quais as verdadeiras causas da doença, que acomete em torno de sete por cento dos idosos

As demências constituem um conjunto de doenças que acometem a memória e outras funções mentais, chamadas de funções cognitivas, como a orientação (capacidade de se localizar no tempo e no espaço físico), linguagem, praxia (capacidade de realizar movimentos com uma finalidade, como vestir a roupa), capacidade de traçar um plano e tomar decisões, entre outras. É uma condição que deixa a pessoa impossibilitada de exercer as tarefas do dia-a-dia, como pegar um transporte, pagar contas, controlar as finanças e, em uma fase avançada, vestir-se e fazer a própria higiene. É altamente freqüente na comunidade, acometendo principalmente as pessoas idosas. Um estudo no Brasil mostrou que 7% dos idosos apresentam demência. Se considerarmos que a população idosa está aumentando de forma rápida no Brasil, o número de casos tende a aumentar substancialmente nas próximas décadas, vindo a se configurar em um desafio crescente em termos de saúde pública. A principal causa de demência é a doença de Alzheimer, sendo responsável por mais de 80% dos casos.

A doença de Alzheimer é uma condição progressiva, decorrente da perda de neurônios notadamente nas áreas do cérebro críticas para a memória. Temos já conhecimento de muitos fenômenos biológicos envolvidos na doença, mas a verdadeira causa é desconhecida. Haveria a participação complexa de fatores genéticos e ambientais. Quanto mais tempo vivemos mais chance temos de desenvolver esta condição, que se constitui assim em um grande percalço para uma das maiores conquistas da



Dr. João Macedo Coelho Filho
Professor associado da Faculdade de Medicina da UFC e diretor do Instituto de Geriatria e Gerontologia do Ceará e do Centro de Atenção ao Idoso do Hospital Walter Cantídio.

humanidade que é o aumento da longevidade.

A doença apresenta sintomas que podem ser divididos em dois grupos: cognitivos e comportamentais. Os cognitivos dizem respeito aos problemas de memória. No início, nota-se dificuldade ou impossibilidade de se lembrar de eventos recentes, como quem esteve em sua casa no dia anterior. Pode esquecer o ano em que estamos ou de repente o nome de uma pessoa

próxima. É comum a repetitividade, como fazer uma determinada pergunta ou contar uma história várias vezes. Os sintomas comportamentais caracterizam-se por uma diversidade de situações. Costuma ocorrer mudança de personalidade e do modo de agir da pessoa. Muitos casos da doença só são de fato reconhecidos quando aparecem os sintomas comportamentais. Por exemplo, o idoso que começa a ficar apático, indiferente às coisas de que antes gostava, ou que se torna mais extrovertido ou com comportamento socialmente inadequado. A apatia requer com freqüência a avaliação da possibilidade de depressão, como um fator associado ou como uma condição que pode simular a doença de Alzheimer. Podem ocorrer alterações de comportamento mais difíceis de se lidar, como a agressividade, irritabilidade, delírio (criar histórias na imaginação), agitação, desejo de perambular e alucinações.

Muitos portadores de doença de Alzheimer necessitam de cuidado diuturno, constituindo uma rotina que foi com muita propriedade definida como um dia com 36 horas. O cuidado por parte da família torna-se fundamental para a qualidade de vida dos pacientes. É importante que haja um rodízio das pessoas que cuidam. Ninguém poderá cuidar sozinho de um paciente com doença de Alzheimer, daí a importância da colaboração de todos os membros da família. Do contrário, os cuidadores podem ser acometidos de estresse, ansiedade e depressão. Existem vários recursos na Internet (por exemplo: www.abraz.com.br) e cursos na cidade (por exemplo, cursos da ABRAZ: abraz.ce@abraz.org.br, e do Instituto de Geriatria e Gerontologia/UFC – fone 33668375) onde podem ser obtidas informações acerca do cuidado de pacientes com doença de Alzheimer.

Embora não existam atualmente medicamentos que possam reverter ou impedir a progressão da doença, muito se pode fazer para lentificar sua progressão, reverter ou controlar as alterações de comportamento, possibilitando assim melhores condições de vida aos pacientes.

proel
www.proelhospitar.com

**VENDAS
LOCAÇÃO
ASSISTÊNCIA TÉCNICA**

Equipamentos Médico-Hospitalares
Instrumentação Técnico-Científica



DIXTAL
COLLABORATIVE EVOLUTION



PHILIPS



BIOSENSOR



Leica
MICROSYSTEMS

CLISON

Derivada

Clínica Radiológica

- » Ultrassonografia
- » Tomografia Computadorizada
- » Raios-X

Direção: Dr. Wilson Medeiros (CRM 1728)

CONVÊNIOS - PARTICULARES

Av. Heráclito Graça, 60/A - Fortaleza/CE
(entre Av. Dom Manuel e Visc. do Rio Branco)
(85) 3454.1884

GELAR

Derivada

SOLUÇÃO EM AR CONDICIONADO



VERSATILIDADE DE ESPAÇO • SILENCIOSO
DESIGN MODERNO • ECONOMIA DE CONSUMO
CONSULTE PREÇOS DOS APARELHOS DE MAIOR POTÊNCIA

Serviços:

- Venda de centrais e mini-centrais • Instalação
- Manutenção preventiva e corretiva • Serviço autorizado

Venha conhecer nossas linhas:

KOMECCO

Springer



SHOW ROOM

Av. Pontes Vieira, 281 - São João do Tauape

TELEVENDAS

3272.7085 - 3062.4363

Venha fazer
parte da família
Academos!



18 anos



Matrículas abertas

85-3226 3747

Rua Costa Barros, 850 - Aldeota



Assembléia aplaude a Escola Técnica de Maracanaú

A Assembléia Legislativa realizou sessão solene em homenagem aos 15 anos da Escola Técnica de Maracanaú - SOBEM. O evento aconteceu no Plenário 13 de Maio.

Na ocasião, foi ressaltada a importância da Escola Técnica de Maracanaú para o Estado. "É uma justa homenagem pelo trabalho que a escola técnica desenvolve em toda a região, capacitando e profissionalizando seus jovens há 15 anos", O professor fundador Evaldo Dantas agradeceu em nome dos homenageados, destacando o papel da instituição no Ceará. "A Escola Técnica de Maracanaú - SOBEM vem sendo homenageada por meio dos resultados alcançados. Atualmente, atendemos 48 cidades do nosso

Estado. Foi um sonho que se tornou realidade", disse Evaldo.

Durante a ocasião, receberam placas comemorativas a fundadora da Escola Técnica de Maracanaú - SOBEM, Jovina Dayse Soares e o professor fundador da instituição, Evaldo Dantas de Castro; o técnico de segurança do trabalho, Marcelo Cordeiro; o professor Edgar Linhares; a enfermeira Ednir Dantas de Castro e o ginecologista Dionísio Broxado Lapa.

Estiveram presentes na solenidade os deputados Júlio César Costa Lima (PSDB) Nelson Martins (PT) e Artur Bruno (PT); a prefeita Municipal de Redenção, Francisca Torres Bezerra, entre outros.

MATRIZ



**ESCOLA
TÉCNICA
DE MARACANAÚ**
ORGANIZAÇÃO: EVALDO DANTAS

1º EM EMPREGABILIDADE

Rua Belém, Nº 401
Piratininga - Maracanaú - CE

SEDES NO INTERIOR

SEDE



QUIXADÁ

(88) 99310137
(88) 34143303



SEDE **BATURITÉ**

(85) 88407595
(88) 99310187



Tele-Matrícula:

(85) 3371.2582

www.etmsobem.pro.br

O eletrocardiograma cem anos depois

O século XXI chegou cheio de promessas para todas as áreas do conhecimento. A saúde e o conhecimento médico não poderiam estar de fora das novas expectativas: da cura definitiva de antigas e novas moléstias, como o câncer e a AIDS, até às promessas de vida longa e saudável, baseadas em novos hábitos, novas ferramentas diagnósticas e novos recursos terapêuticos. A tecnologia de ponta coloca-se em nosso tempo como o principal caminho para que todas essas expectativas se confirmem. E esta mesma tecnologia coloca em cheque abordagens antigas e métodos seculares.

Voltando no tempo, encontraremos os rudimentos da cardiologia em 1902, quando Eithoven utiliza pela primeira vez o eletrocardiograma (ECG) para análise da função cardíaca. O método permitiu o nascimento da nova especialidade que cresceria continuamente ao longo do século, na esteira da epidemia da doença cardiovascular que marcou o período e que estende-se até hoje. Atualmente esta entidade ainda responde pela principal causa de óbito do mundo ocidental.

Agora, mais de cem anos depois, ainda faria sentido utilizar um método tão primitivo? Tanto mais quando a experiência popular colecionou, ao longo destes anos, inúmeros casos de ECG "normal" em pacientes que logo em seguida sofreriam morte súbita? Como cardiologista, não é raro receber em meu consultório pessoas que dizem não "acreditar" no ECG por já terem visto ou ouvido falar de flagrantes erros de diagnóstico do método.



Dr. Sandro Salgueiro Rodrigues
Cardiologista
Coordenador Médico da UTI da
Santa Casa de Misericórdia de Fortaleza

De fato, tais questionamentos procedem. Cem anos é muito tempo, sobretudo numa época em que a tecnologia tem avançado em alucinante velocidade. Hoje dispomos, para o diagnóstico cardiológico, de ecocardiograma quadridimensional, ecocardiograma de stress, cintilografia miocárdica, cineangiografia coronariografia digital, tomografia computadorizada coronariana com múltiplos detectores, entre outros métodos. Porque utilizar o eletrocardiograma?

Porque a mesma tecnologia que tem trazido inúmeros avanços, tem também alavancado profundamente os custos em saúde. De tal forma, que a

elevação irracional destes custos torna determinados recursos inalcançáveis e gera situações de grosseira exclusão entre populações mais pobres.

Porque o desafio da ciência médica do século XXI não é apenas o de trazer novas curas para doenças, mas torná-la acessíveis ao maior número de pessoas possível.

Porque muitos dos novos métodos são invasivos, e devem estar reservados apenas àquelas situações em que as evidências de doenças cardíacas sejam suficientemente fortes.

E tais evidências são fornecidas por quem? Pelas pré-históricas anamnese e exame físico e, surpresa, pelo centenário eletrocardiograma.

Boa parte do "erros diagnósticos" do ECG são na verdade "erros de interpretação". De fato, a acurácia do ECG no infarto agudo do miocárdio (IAM), uma importante causa de morte em nosso meio, chega a 90%. Se associarmos a isso as informações obtidas pelas queixas do paciente e pelo exame físico, o diagnóstico de IAM pode ser feito com facilidade em mais de 95% dos casos, restando aos demais casos a necessidade de refinamento diagnóstico com outros métodos.

Também para arritmias cardíacas, a principal, senão única ferramenta de diagnóstico é o ECG.

Portanto, não é verdade que o ECG é um método de baixa acurácia. O que ocorre é que, em situações transitórias, o exame pode estar normal num momento e revelar alterações somente em outra ocasião. Daí a importância do ECG seriado nas síndromes coronarianas agudas.

Acurácia, rapidez e simplicidade na realização, conforto para o paciente, baixo custo e reprodutibilidade são, enfim, características que fazem do ECG um dos mais longevos métodos diagnósticos da medicina do século XXI. E talvez por mais outro século.



Sintonize as TVs da sua loja no CDL TV

Sintonize no CDL TV, um programa que promove o empreendedorismo, e amplie seus conhecimentos sobre o mercado varejista. Para melhorar o posicionamento de sua empresa, num mercado extremamente competitivo, é preciso estar sempre atualizado e cercado de profissionais qualificados. O CDL TV apresenta a você, comerciante, e aos seus funcionários soluções eficazes para o seu negócio. Fique ligado na nossa programação!

TV Fortaleza – Canal 6 NET: Todas as sextas-feiras, às 20h, com reapresentação aos sábados, 13h, e domingos, 8h.

Contatos: (85) 3464.5572 • gerencia.marketing@cldfor.com.br

Videolaparoscopia



Incisões pequenas e melhor recuperação

Dr. Paulo Eduardo Campelo
Cirurgião-geral e ex-presidente
do Centro de Estudos Osvaldo Soares

No final da década de 80, do século passado, foi efetivado no mundo um método cirúrgico de acesso a cavidade abdominal, através de pequenas incisões.

O método, que inicialmente foi utilizado para o diagnóstico de doenças abdominais sofreu um grande desenvolvimento com a evolução de instrumentos cirúrgicos e com o avanço das óticas e equipamentos eletrônicos. Cirurgias puderam ser realizadas através de pequenos orifícios, sem a necessidade de grandes incisões, paradigma na época vigente. A esse método cirúrgico chamou-se videolaparoscopia ou laparoscopia.

Utilizando-se a videolaparoscopia (ou somente laparoscopia) podem-se realizar cirurgias da vesícula biliar, apêndice, pâncreas, dos intestinos delgado e grosso, baço, esôfago, estômago e inclusive a correção de hérnias abdominais.

É muito comum em uma consulta médica, ouvirmos o seguinte questionamento:

“Doutor, a cirurgia é a laser?”.

A videolaparoscopia não utiliza nenhum equipamento com laser.

São realizadas pequenas incisões na região abdominal de acordo com o órgão a ser operado, através das quais se introduzem trocáteres. Insufla-se a cavidade abdominal com gás carbônico criando um espaço onde se introduz uma ótica (que nos permite visualizar através de ângulos diferentes) que está conectada a uma câmera que reproduz a

imagem em um monitor, apresentando os órgãos da cavidade abdominal em um tamanho maior do que o real. Utilizando pinças específicas para a videolaparoscopia, podem-se realizar operações sobre os órgãos já citados anteriormente, além de poder visualizar todo o interior da cavidade abdominal.

A cirurgia minimamente invasiva, mais do que uma via de acesso, representa uma nova doutrina cirúrgica. Com o avanço da tecnologia foram fabricadas: óticas e pinças com menor espessura, monitores com maior resolução de imagem e bisturis com menor dissipação de energia térmica. A laparoscopia segue sua curva ascendente de evolução.

VANTAGENS DA CIRURGIA VIDEOLAPAROSCOPIA

- Menor dor pós-operatória;
- Internação hospitalar mais curta;
- Baixo índice de infecção;
- Rápido retorno às atividades;
- Melhor resultado estético (pequenas cicatrizes).



ArtMed Editora Nordeste

Rua Osvaldo Cruz, 2780 • Dionísio Torres • Fortaleza • CE

(85) 3264.7098 • 3264.7099 • 3224.9171

LIVROS TÉCNICOS

- **Medicina**
- **Enfermagem**
- **Fisioterapia**
- **Nutrição**
- **Farmácia**
- **Educação Física**
- **Ciências Biológicas**
- **Odontologia**
- **Radiologia**

Verifique
nossas obras

www.artmed.com.br

CRENCIAMENTO COM PROFISSIONAIS DA ÁREA DE SAÚDE

Reabilitação Oral - Implantes dentais - Prótese sobre implantes
Próteses imediatas - Implantes de carga imediata - Facetas em Porcelana
Ortodontia - Documentação Radiológica - Sedação consciente
Acessibilidade - Laboratório próprio - Estética e Clareamento à laser

Equipe de Profissionais Especialistas, Mestres
e Doutores em Reabilitação Oral

*Marque uma avaliação sem compromisso e faça sua consulta

Atendemos profissionais da área de Saúde, usuários Unimed e
correntistas UniCred com descontos privilegiados e financiamento garantido.



IMPLANTES & ESPECIALIDADES ODONTOLÓGICAS

Informações: **3244.3131**

Av. Antônio Sales 2125, Dionísio Torres

www.implance.com.br



Examiner Exibir ImageWorks

iLinq Service Power

23 May 10:43
512: 2016 Z56: 8064

Info
Removed Exam 5180
Network Status
Printed Ex: 5221 Ser: 4 Im: 85
DRY0700

Browser Exam Series Image Image 100
Film Composer Paging Compare Image Analysis Zoom 1.5
Presets

Rect. Matte Erase All Hide

Measure Image Enhance Display Normal

Format Performance Image Flip Rotate

Film Series <F4> Film Page <F2> Film MID <F3> Test Page

Save Screen User Presets

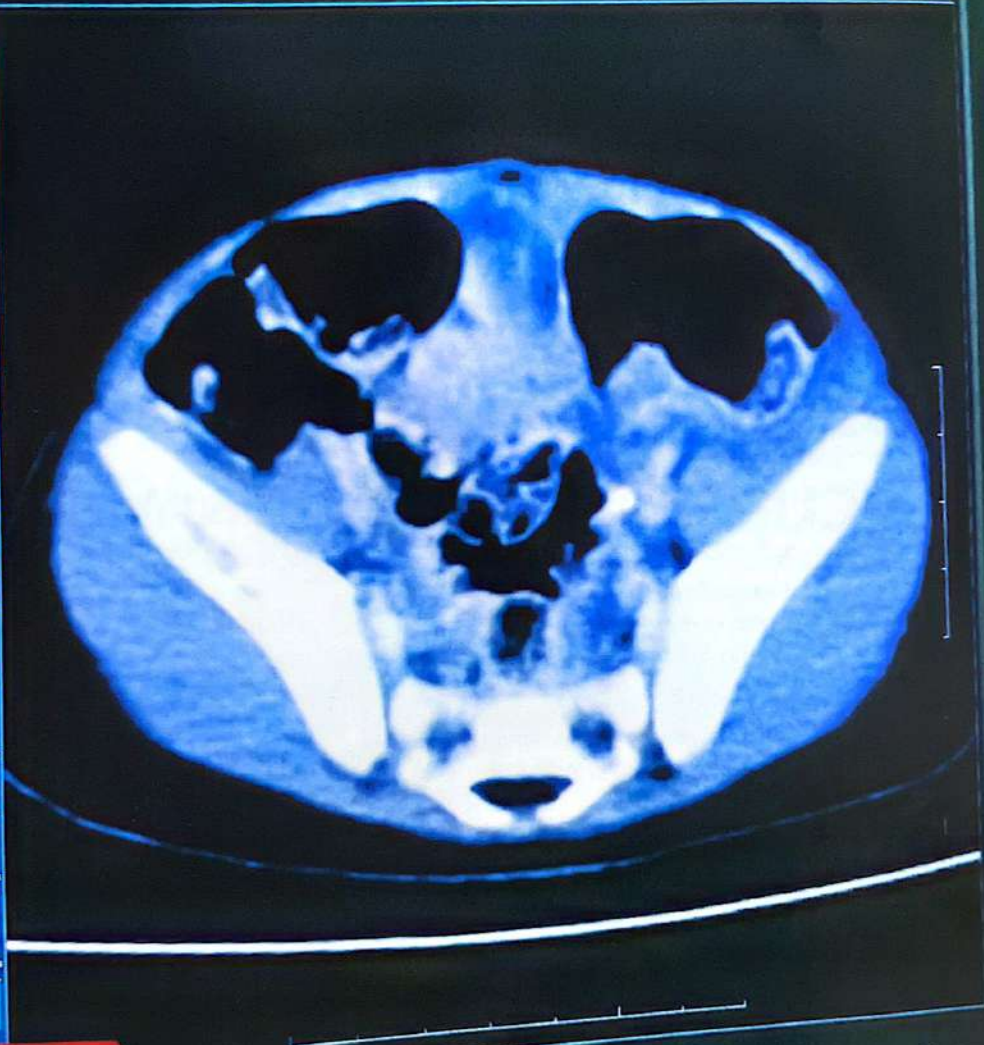

Memoria

CRANIO 80ML	<input type="checkbox"/>
ABDOME 120ML	<input type="checkbox"/>
ABDOME 120ML	<input type="checkbox"/>
CRANIO 100ML	<input type="checkbox"/>

CR

Fase	Caudal (ml/s)
1	2.5

125 ml Preset
130 ml 8

Recursos do FNE - Fundo Constitucional de Financiamento do Nordeste, para investimentos no Nordeste, norte de Minas Gerais e norte do Espírito Santo.

Para não parar de crescer, a sua empresa também precisa ter saúde.

Banco do Nordeste. A rede hospitalar também pode contar com este apoio.

Por meio do Cresce Nordeste, o Banco do Nordeste oferece juros mais baixos e prazos mais longos para implantar, ampliar ou modernizar negócios de qualquer porte ou setor. É mais emprego, mais renda e crescimento para toda a Região. E se a área escolhida for no semiárido, as condições são ainda melhores. Cresce Nordeste, do Banco do Nordeste: o melhor apoio para o seu negócio.



Banco do Nordeste



Tireóide

O que muitos precisam saber sobre a doença

Cirurgião de cabeça e pescoço na Santa Casa de Fortaleza e no Hospital São Carlos, o Dr. Marcelo Esmeraldo Holanda responde a muitas perguntas em seu consultório sobre tireóide. Ele lembra que a informação é básica para que se tenha um diagnóstico absolutamente correto. Por isso, responde pacientemente a todas as indagações que lhe são formuladas.

Formado em medicina pela Universidade Federal do Ceará desde 1995, o Dr. Marcelo Esmeraldo tem 39 anos de idade e praticamente 15 de dedicação aos problemas de cabeça e pescoço.

Nesta entrevista de perguntas e respostas, ele nos leva a ver as mais freqüentes e que interessam, principalmente às mulheres, já que doenças na tireóide são mais freqüentes nelas. Em cada 100 pacientes com essa patologia, 99 são mulheres e apenas uma é em homem.

Paciente – Doutor, eu estou com tireoide.?

Dr. Marcelo – Na realidade, todos nós da raça humana possuímos a glândula tireóide, que é vital para o funcionamento do organismo. Só que essa glândula, quando está doente necessita de cuidados específicos.

Paciente - Quais os exames que deve fazer?

Dr. Marcelo – Especificamente, dois exames, uma ultrasonografia de tireóide e a dosagem hormonal. São esses



Dr. Marcelo Esmeraldo Holanda
Cirurgião da Santa Casa e
Hospital São Carlos

dois que ajudarão em muito o médico na caracterização dessa deficiência.

Paciente – O que é que a gente sente quando está com a tireóide doente?

Dr. Marcelo – O mais comum é a sensação de entalo, principalmente por ocasião da deglutição. Depois, o engordar ou emagrecer rapidamente, as palpitações e às vezes rouquidão persistente que é um sintoma preocupante.

Paciente – Existem outros sintomas associados a problemas da tireoide?

Dr. Marcelo – Eles são muitos. O cansaço exagerado nas pequenas coisas que se faz é um sintoma muito evidente. É a preguiça que surge no indivíduo que nunca a teve. Até ele não entende porque está tão preguiçoso: E a presença de caroços na parte frontal do pescoço faz parte dos sintomas de problemas com a tireóide.

Paciente – Quais são as formas de tratamento?

Dr. Marcelo – Nas alterações hormonais, hiper e hipotireoidismo, o tratamento é medicamentoso, sem a necessidade de cirurgia.

Paciente – O senhor falou em cirurgia. Ela é perigosa?

Dr. Marcelo – Nos casos em que a cirurgia se faz necessária, trata-se de um procedimento simples, dependendo tão somente do tipo de nódulo. Mas é sempre prudente dizer que na grande maioria dos casos, as pessoas com problemas de tireóide nem sempre necessitam de intervenção cirúrgica.

Paciente – E o que se dizer do iodo radioativo?

Dr. Marcelo – Essa substância somente é utilizada no hipertireoidismo e no câncer de tireóide.

Paciente - O senhor falou em câncer. Câncer de tireóide é grave?

Dr. Marcelo – Graças a Deus, a grande maioria dos cânceres de tireóide é indolente e as chances de o paciente vir a morrer em função dele são próximas de zero.



FACULDADE DO VALE DO JAGUARIBE



RUA CEL. ALEXANDRINO, 563 - CENTRO - CEP: 62800-000 - ARACATI - CEARÁ
FONE: (88) 3421.9750 - E-MAIL: FVJ@FVJ.BR - SITE: WWW.FVJ.BR

HPV acomete 30% da população sexual ativa

A infecção genital por HPV (Papiloma Vírus Humano) acomete 30% da população sexual ativa tendo uma alta prevalência entre jovens atingindo principalmente a população entre 18 e 28 anos.

Este vírus é apontado como uma das principais causas de câncer de colo uterino pela Organização Mundial de Saúde que constatou a ocorrência de 500mil com novos casos desta neoplasia no mundo.

Transmissão:

A transmissão do HPV ocorre predominantemente por via sexual. Outras formas podem ocorrer através de fômites, material médico e durante o parto (da mãe para o recém-nascido).

HPV no Homem:

Patogênese:

Após o contágio pode haver as possíveis evoluções:

1. Eliminação do vírus – ocorre na maioria dos casos em 2 anos;
2. O vírus fica latente e pode vir a se tornar ativo;
3. Surgir infecção clínica ou subclínica

Já foram identificados 200 tipos de HPV e em torno de 35 infectam o trato genital. Podem ser classificados em baixo risco (6,11) e alto risco (16 e 18).

Infecção:

Mais da metade do homem sexualmente ativo nos EUA terão HPV em algum momento de sua vida. Frequentemente esses vírus serão eliminados espontaneamente sem trazer qualquer problema.

Risco de HPV infecção no homem:

O HPV de alto risco está relacionado à câncer de ânus e pênis no homem. Ambos os tipos de câncer são raros especialmente em homem com sistema imune normal.



*Dr. Ivon Teixeira de Souza
Médico Urologista e Presidente
do Centro de Estudos da
Santa Casa de Fortaleza*

A Sociedade Americana de Cancerologia estima em torno de 1.250 homens nos U.S. tiveram diagnóstico de câncer de pênis em 2008 e 2.020 tiveram diagnóstico de câncer de ânus.

Outros tipos de HPV raramente causam câncer em homem, mas podem causar verrugas genitais.

Aproximadamente 1% dos homens sexuais no U.S. terá verrugas genitais.

Sintomas:

Essa infecção na maioria dos casos é assintomática. Verrugas genitais é o sinal da presença do vírus e deve ser pesquisado em toda área genital quando se examinava os pacientes.

Os locais mais comuns de se encontrar verrugas são: prepúcio e sulco bálano prepucial 60 a 90%, glande 55% e meato uretral 20%.

Se verrugas não são detectadas a olho nu pode-se realizar peniscopia na tentativa de encontrar lesões subclínicas.

Vacina para homens:

A vacina quadrivalente foi aprovada para uso em mulheres em 2006. Estudos ainda estão sendo feitos para determinar sua efetividade em homens.

Como prevenir disseminação de HPV:

Abstinência sexual é o único meio seguro de prevenir HPV transmissor. O risco de se contrair a doença é pequeno se o casal é monogâmico.

Condoms podem promover algumas proteções contra transmissão do HPV. Infelizmente ela não é 100% efetivo, pois como o contágio ocorre primariamente pele a pele o vírus pode ser transmitido na área não coberta pela camisinha.

Tratamento

O tratamento deve ser direcionado para as lesões visíveis, porém há alguma recomendação para que se trate também as lesões sub-clínicas. Pode-se usar podofilina, podofilotoxina, ácido tricloroacético, crioterapia, laser, imunoterapia, 5fluoracil e éxeresse cirúrgica.

O método utilizado depende da localização, tamanho e quantidade das lesões.

**Pizzas de massa fina e leve
com muito recheio e sabor!**

**Rodízio de Pizzas e Massas
toda quarta, quinta, sexta e sábado**

**Kits Promocionais:
reuniões, festas, aniversários,
confraternizações...**

Você encontra a
Pizza Uno
também nas lojas do
Pão de Açúcar:
Buena Vista, Náutico,
Center Um, São João
e São Gerardo

PIZZA
UNO

3252.1052
3252.1009
8778.1828

João Cordelro, 1053
(esquina c/ Costa Barros)

Pague também
a Teia-Entrega com Cartão de crédito



Plástica



Aumento das mamas e as dúvidas dos pacientes

Apesar de muitas informações sobre as cirurgias de aumento do tamanho dos seios, elas parecem ainda serem poucas para um número cada vez maior de mulheres que desejam mamas maiores e mais consistentes. Os procedimentos cirúrgicos estão cercados de novas técnicas e cuidados especiais e os riscos são geralmente mínimos.

O cirurgião-plástico George Regis, da Santa Casa de Fortaleza, catalogou as principais indagações das suas pacientes e oferece uma explicação para todas elas, nos mínimos detalhes. Veja, no estilo de perguntas e respostas, o que as mulheres desejam saber sobre cirurgias plásticas que envolvem aumento de seios.

P: Como ficarão minhas novas mamas, em relação ao tamanho e consistência?

R: As mamas terão seu volume aumentado através da cirurgia, melhorando sua consistência e forma com a intervenção cirúrgica. Assim é que, neste caso, pode-se escolher o novo volume. Deverá existir harmonia entre o volume das mamas e o tamanho do tórax. No planejamento da cirurgia é levada em consideração a distância da clavícula aos mamilos, a espessura da pele e a quantidade de tecido mamário existente, o tamanho das aréolas e se existe algum grau de ptose mamária. Deverão ser mantidas as proporções entre o volume da nova mama e o

tamanho do tórax de cada paciente, a fim de se obter maior harmonia estética. Esta proporção é mantida no posicionamento do implante no tórax e na escolha do implante que varia quanto a sua forma, projeção e volume, um implante grande de perfil baixo ou moderado fica menos aparente que um de perfil alto ou super alto.

P: No caso de nova gravidez, o resultado permanecerá ou ficará prejudicado?

R: O resultado poderá ser preservado, desde que haja controle do peso na nova gestação. Geralmente não há problema da nova gravidez interferir no resultado, já que a cirurgia é realizada sem comprometer os ductos lactíferos, e o silicone fica entre a glândula mamária e o músculo peitoral, ou por baixo do músculo, não comprometendo a lactação.

P: Qual o tipo de anestesia utilizada?

R: Anestesia local e sedação. O pré-anestésico é administrado ainda no apartamento, a paciente não terá nenhuma lembrança da sala de cirurgia ou do ato operatório.

P: Quanto tempo dura o ato cirúrgico?

R: Em média de 60 minutos até 120 minutos se necessário for. Entretanto, o tempo de ato cirúrgico não deve ser confundido com o tempo de permanência do paciente no ambiente de Centro Cirúrgico, pois esta permanência envolve também o período de preparação anestésica e recuperação pós-

operatória. Seu médico poderá lhe informar quanto ao tempo total.

P: Há perigo nesta operação?

R: Raramente a cirurgia plástica de aumento mamário determina sérias complicações. Isto se deve ao fato de se preparar o paciente, além de ponderarmos sobre a conveniência ou não da utilização das próteses de silicone, assim como sobre suas eventuais complicações, que são sangramento, infecção, alterações cicatriciais, que podem ocorrer com qualquer cirurgia. A complicação específica da colocação de implantes de silicone é a contratura capsular. ...)(())()

P: O que vem a ser a contratura da cápsula?

R: É uma retração exagerada da cápsula fibrosa normal (que se forma em torno da prótese), que determina certo grau de endurecimento à região, quando palpada. Alguns casos estão sujeitos a tal retração. Mas, se tal ocorrer, as próteses poderão e deverão ser retiradas, através das mesmas cicatrizes. Posteriormente, ambos, cirurgião e paciente, ponderaram sobre a conveniência ou não da colocação das próteses em um diferente plano de introdução ou outra conduta que melhor se adapte ao caso. A retração da cápsula jamais reflete imperícia do cirurgião, mas um comportamento reacional atípico do organismo das pacientes, devido à presença das próteses de silicone. Atualmente o número de retrações de cápsula diminuiu bastante, devido ao advento de inovações técnicas introduzidas na cirurgia plástica e na tecnologia para fabricação dos implantes.

P: O pós-operatório desta cirurgia é doloroso?

R: Geralmente não. Este pós-operatório é bastante confortável. O paciente refere uma pressão nas mamas, semelhante ao período da amamentação, que cede com o uso de analgésicos comuns receitados pelo seu médico. Evite a auto-medicação.

A procura nos consultórios de cirurgia plástica por pacientes que desejam aumentar as mamas é muito freqüente, e apesar de toda a informação disponível em revistas, programas de televisão e Internet, algumas perguntas são recorrentes nas consultas. Aqui foram selecionadas as principais perguntas que são feitas em meu consultório.

Dermox



Dr. Paulo Eduardo Campelo

Cirurgia Geral e Videolaparoscópica - CRM 7534

CONSULTAS

AGORA EM
NOVO
ENDEREÇO

Clínica Aldeota Sul
Av. Oliveira Paiva, 1976
(85) 3271.3130

Monte Klinikum
República do Líbano, 747
(85) 4012.0460 / 4012.0404

Gastroclínica
Av. Santos Dumont, 3371
(85) 3486.8735

drpauloeduardocampelo@gmail.com

Eyorand quer governança compartilhada na Unimed

A idéia é adotar o sistema gerencial cooperativado de forma a manter sempre o mesmo conceito de gestão. Todos serão chamados a opinar.

Revitalizar a marca Unimed no conceito do cooperado, mas, sobretudo, do usuário, é necessidade imperiosa para uma instituição de porte como a nossa cooperativa médica. A Unimed Fortaleza cresceu, não há dúvidas. Só que crescimento não se traduziu em algo de valioso para o cooperado ou para o usuário.

O pensamento é do médico reumatologista Eyorand Benévolo de Andrade, candidato à presidência da cooperativa dos médicos e que se realizará no início do próximo ano. Eyorand espera levar para a Unimed sua experiência adquirida como gestor maior da Unicred, modelo de organização e de crescimento e ponto de referência quando o tema é cooperativismo.

- "Temos adotado uma filosofia de governança cooperativa nas nossas ações. Procedemos assim na Unicred e, se eleitos para a Unimed, manteremos o mesmo conceito de gestão. Dirigir sozinho é dar um rumo a coisas pequenas, domésticas; dirigir apoiado por um grupo de confiança é ter certeza de estar trabalhando certo, pelo bem comum".

- "Através dessa governança cooperativa – argumenta – os integrantes do conselho de administração participam dos problemas e das soluções. Os destinos da empresa são traçados e discutidos por esse grupo. A instituição é diretamente beneficiada e essas benesses são automaticamente estendidas aos



Reumatologista Eyorand Andrade, candidato à Unimed

cooperados, que são os sócios, e aos clientes, que são os usuários dos nossos serviços".

Eyorand Andrade diz que o norte das suas ações se eleito for para a presidência da Unimed está na efetiva assistência ao cooperado, no maior relacionamento com hospitais e clínicas conveniados e na melhoria do serviço prestado ao usuário. E explica, ponto por ponto:

- Os cooperados, que são os médicos mantenedores da cooperativa, precisam estar por dentro das ações desenvolvidas por sua cooperativa para que, acompanhando suas atividades, possam falar e ser ouvidos para sugerir melhorias no sistema.

- Hospitais e clínicas estão a reclamar constante defasagem nos preços pagos pelos procedimentos realizados. Se desejamos oferecer um excelente serviço aos nossos clientes precisamos pagar melhor aos terceirizados para termos contrapartida.

- Há uma necessidade premente de se oferecer sempre mais aos usuários que, afinal de conta, são os mantenedores da cooperativa. Se lhes oferecemos um serviço de alto nível ele se mantém conosco. Se não for assim, ele migra para outro plano.

Enfatizando seu trabalho de valorização do cooperado e da Unicred ao longo de 12 anos, Eyorand Andrade destaca a contribuição dessa empresa para a melhoria dos cursos de pós-graduação em medicina realizados pelo Cetrede, uma apêndice da Universidade Federal do Ceará, que hoje mantém na sua grade curricular uma disciplina voltada para a administração de cooperativas médicas.

Eyorand disse que passou pelo menos um mês analisando junto a um grupo de médicos se aceitava ou não o novo desafio, agora o de representar a classe médica na gestão de sua cooperativa de trabalho médico. Pessoalmente, não mais pretendia afastar-se do consultório e das pesquisas que tem em mente realizar. Entretanto, o apelo e a insistência dos colegas foram mais fortes e decisivos para que ele decidisse por liderar a categoria na Unimed.



NUTRINE
BOM GOSTO EM ALIMENTOS

- FORNECEDOR DE GÊNEROS ALIMENTÍCIOS DA LISTA DA MERENDA ESCOLAR PARA TODO ESTADO DO CEARÁ.
- REPRESENTANTE EXCLUSIVO, LIOTÉCNICA.
- ATENDEMOS COZINHAS INDUSTRIAIS, HOSPITAIS, PREFEITURAS E ÓRGÃOS PÚBLICOS EM GERAL.

A Unimed Fortaleza e a sua saúde

O presidente da Unimed Fortaleza destaca as muitas conquistas de sua gestão, principalmente as que estão relacionadas com as finanças da casa

A Unimed Fortaleza trabalha em prol da saúde dos seus clientes, o nosso maior patrimônio. Uma das principais razões para o sucesso está na união de nós, médicos da capital cearense, que lutamos desde 1978 para o fortalecimento e a valorização do trabalho da classe, através do cooperativismo. Atualmente a instituição possui mais de 330 mil clientes e 3.618 médicos cooperados, o que a torna a 8ª maior cooperativa do Sistema Unimed.

Ao longo dos últimos anos obtivemos importantes conquistas, principalmente no tocante à saúde econômico-financeira da Unimed Fortaleza. E tudo se deve à implantação de uma gestão profissionalizada e de sistemas e processos inovadores, obtenção de um fluxo de caixa eficiente, orçamento rígido e bem direcionado, além de um planejamento estratégico sistemático. Exemplo disso é o fato de ter alcançado um faturamento de R\$ 629 milhões até o final do ano de 2008, o que demonstra evolução na ordem de 13,5% em relação a 2007, e a torna a maior operadora de plano de saúde do Norte/Nordeste.

A publicação Melhores & Maiores 2009 da revista Exame comprova que a Unimed Fortaleza está entre as 100 maiores empresas do Norte e Nordeste, com 5º lugar em rentabilidade e 9º em crescimento de vendas no Ceará. A pesquisa Top of Mind, do Instituto Datafolha, a aponta como o plano de saúde



Dr. Mairton Lucena
Presidente da Unimed Fortaleza

mais lembrado nas classes A e B, e o Anuário do Ceará 2009-2010 revela, pela 5ª vez consecutiva, que a Unimed Fortaleza é a marca de plano de saúde mais lembrada no Estado, sendo citada por 41,2% dos entrevistados. Números que nos deixam bastante satisfeitos.

Uma das maiores conquistas obtidas no ano de 2009 foi o fato de a Agência Nacional de Saúde Suplementar (ANS) ter atestado a plenitude econômico-financeira da Unimed Fortaleza, conforme ofício recebido em setembro de 2009. A Cooperativa vinha, desde 2002, sendo

acompanhada pela ANS em função da sua situação financeira à época. Após significativa melhoria organizacional, patrimonial e financeira ao longo dos últimos anos, a ANS reconheceu que a operadora encontra-se saudável, preenchendo todos os requisitos exigidos pela agência reguladora. Motivos estes que a fez extinguir o Regime de Acompanhamento sobre a nossa instituição. O fato ratifica a relevância do relacionamento para com a Agência Nacional de Saúde Suplementar.

Temos importantes conquistas também na área de responsabilidade socioambiental, uma de nossas maiores bandeiras. A Unimed Fortaleza foi a grande vencedora do Prêmio Delmiro Gouveia 2008, categoria desempenho social, com faturamento acima de R\$ 60 milhões. A cada ano, a cooperativa investe em programas voltados para capacitação de jovens, adultos e idosos, através de ações como palestras educativas e projetos de inclusão profissional. Recebemos também o Selo de Responsabilidade Cultural 2008, entregue pelo Governo do Estado, devido à nossa contribuição à cultura cearense.

São estes, portanto, os alguns dos resultados positivos do nosso trabalho diário, e que garantem a saúde da maior cooperativa de trabalho médico do Ceará, beneficiando aos nossos cooperados, clientes e colaboradores.



senac saúde e estética

O Senac é referência em qualificação para o setor de **Saúde e Estética**. Com um portfólio de mais de 40 cursos, entre capacitações, aperfeiçoamentos e cursos técnicos, garante profissionais preparados para o mercado de trabalho. **Conheça o portfólio completo no site do Senac!**



Senac – Excelência em
Educação Profissional
(85) 3452 7005
www.ce.senac.br



Projeto Boa Viagem: educação em saúde na prevenção e diagnóstico precoce do câncer

O Projeto Boa Viagem é um projeto de educação em saúde do Centro Regional Integrado de Oncologia – CRIO, que leva para as cidades do interior do estado do Ceará, informações sobre o câncer, seus fatores de risco, prevenção e diagnóstico precoce. Teve início em 2007, com a primeira visita ao município de Boa Viagem. Esta visita foi um pedido de uma paciente portadora de câncer de mama que fazia tratamento em nossa instituição, o CRIO, que sofreu muitos preconceitos em sua cidade por desinformação de seus familiares, amigos e demais pessoas. Diante dessa realidade, uma equipe multiprofissional foi até o Município e realizou palestras para a população, agentes de saúde, além entrevista na rádio local. Então, diante dos excelentes resultados deste trabalho, foi criado o Projeto Boa Viagem, que recebeu esse nome em homenagem ao primeiro município visitado.

Tendo em vista que o câncer é responsável por mais de 12% de todas as causas de óbito no mundo e que no Brasil a mortalidade por câncer representa 13,7% de todos os óbitos registrados no país, faz-se necessário um investimento maior no que se refere a sua prevenção e diagnóstico precoce. Apesar da alta incidência na população, o câncer ainda é muito desconhecido, e a falta de conhecimentos a cerca do assunto leva a

maiores exposições a fatores de risco, preconceitos e diagnósticos tardios.

85% de todos os cânceres poderiam ser evitados com ações preventivas, como a educação em saúde. Quanto ao diagnóstico, muitas vezes é feito de maneira tardia por falta de conhecimento sobre a doença, pois suas manifestações iniciais são pouco sintomáticas e perde-se muito tempo até chegar a um especialista. Sendo assim, os pacientes chegam até os centros especializados já em estágios avançados e com poucas possibilidades terapêuticas.

Diante desta realidade, o projeto

BOA VIAGEM tem por objetivo geral, promover ações educativas visando a prevenção e detecção precoce do câncer nas comunidades do interior do Estado do Ceará.

Este trabalho de educação destinado aos profissionais de saúde, principalmente os agentes, que são os profissionais que mais estão em contato com a população, visa torná-los multiplicadores das informações acerca dos principais fatores de risco, além de detecção precoce da doença para que se possam ter maiores condições de cura e qualidade de vida desses pacientes.

São realizadas atividades como cursos de capacitação para os agentes de saúde, além de palestras informativas para a população e participação em programas de rádios locais.

Apesar de seu início ter sido em 2007, só agora em 2009, tornou-se realidade, trabalhando com efetividade em outros municípios tais como, Jijoca de Jericoacoara, Santa Quitéria e Pedra Branca. Nosso trabalho vem sendo bem aceito e reconhecido em todo o estado, tendo até o final de 2009, sua agenda preenchida.

Coordenação do Projeto:

Cláudia Belém

Cândida Braga

Contato:

85 3521.1500 - 9656.4117





O CRIO - Centro Regional Integrado de Oncologia, é uma instituição especializada no tratamento do câncer. Oferece os serviços de radioterapia, quimioterapia, hormonioterapia, ambulatório especializado para prevenção, diagnóstico e tratamento da neoplasia e ambulatório da dor.

CONSULTÓRIOS MÉDICOS

- Mastologia
- Ossos
- Tórax
- Urologia
- Otorrinolaringologia
- Cabeça e Pescoço
- Tecido Conjuntivo
- Aparelho Digestivo
- Ginecologia
- Dor

SERVIÇOS:

- Quimioterapia
- Psicologia
- Farmácia
- Cirurgia Oncológica
- Hormonioterapia
- Fisioterapia
- Nutrição
- Tomografia
- Radioterapia
- Fonoaudiologia
- Assistente Social
- Ultrassonografia
- Acelerador Linear
- Terapia Ocupacional
- Enfermagem
- Mamografia
- Braquiterapia - HDR
- Hematologia
- UTI
- Betaterapia
- Cobaltoterapia
- Roentgenterapia

Prevenção, Diagnóstico e Tratamento

**ATENDEMOS CONVÊNIOS, PARTICULARES E SUS
(85) 3521.1515**

Diretor Técnico: Dr. Paulo Ernesto Montenegro Cavalcante - CRM 910



A ASSOCRIO é uma instituição não lucrativa voltada para linha da responsabilidade social viabilizando projetos especiais que visem a formação humana através de atividades de caráter assistencial, de lazer e entretenimento e de reinserção social.

Santa Casa da Misericórdia

Serviço de Ultra-Sonografia

Divisão

ULTRA-SONOGRAFIA

- ▶ Abdominal
- ▶ Obstétrica
- ▶ Pelvica (Masculino e Feminino)
- ▶ Transvaginal
- ▶ Tireóide
- ▶ Cervical
- ▶ Saco Escrotal
- ▶ Próstata Transretal
- ▶ Próstata Transabdominal
- ▶ Mamas
- ▶ Vias Urinárias
- ▶ Renal
- ▶ Morfológico Fetal
- ▶ Parótidas
- ▶ Glândulas Sub-Mandibulares
- ▶ Glândulas Sub-linguais
- ▶ Controle de Ovulação
- ▶ Tórax (Extra-Cardíaco)
- ▶ Partes Moles
- ▶ DOPPLER COLORIDO (OBSTÉTRICO, ABDOMINAL E GINECOLÓGICO)

• Dr. Marigelbio Lucena • Dr. João Carlos Nogueira



DIRETOR TÉCNICO: Dr. Marigelbio Lucena - CRM 2569

Rua Barão do Rio Branco, 20 - Fone: (85) 3455.9100
Ramal 207 - Fortaleza - Ceará

ARB MED

▶ ELETRÔNICA ▶ ÓTICA ▶ MECÂNICA DE PRECISÃO
▶ EQUIPAMENTOS HOSPITALARES ▶ LABORATORIAIS ▶ PESQUISA

ASSISTÊNCIA TÉCNICA ESPECIALIZADA

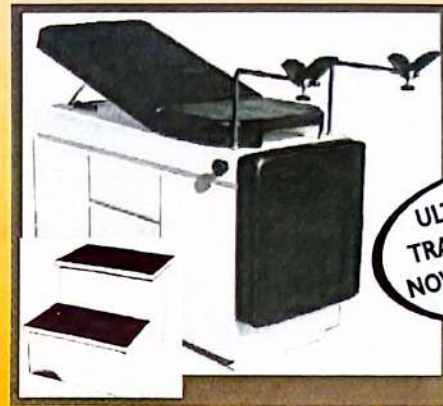

ULTRA-SOM E
TRANSDUTORES
NOVOS E USADOS.

FABRICAÇÃO PRÓPRIA DE:
Mesas luxo para Ultra-Sonografia,
ginecologia, exame clínico.

Praça Visconde de Pelotas, 09
Centro - Fortaleza - CE
Fones: (85) 8851.9919 - 3091.3428

Especializada em Software na área de saúde

aptools
Assessoria e Sistema Ltda

Conheça as principais
funcionalidades
do *Master Tools*
Sistema de Gestão Hospitalar
na Plataforma WEB

Gestão Clínica

Materials

Faturamento

Gestão Financeira

Diagnóstico &
Terapia

Gestão do
Paciente

Serviço de Apoio

Serviço de
Internet

Gestão
Hospitalar

Módulos integrados
e relatórios que
auxiliam na
tomada de
decisões.



www.aptools.com.br
aptools@aptools.com.br

Fortaleza - CE (85) 3401-0300
Campina Grande-PB (83) 3342-0204

Homenagens

Simone quer felicidade para si e para os outros

Simone Bezerra de Lima é dessas mulheres determinadas. Estão sempre a ver uma luz no fim do túnel e não desistem facilmente do que querem. Simone tinha um pequeno comércio de revenda de confecções. Fazia seu próprio horário de trabalho, sua escala de vendas. Andava muito, porém tinha um salário que dava para ir levando a vida.

Não tinha, entretanto, o contrato de trabalho, a carteira profissional assinada, as férias pagas e um fundo de garantia para lhe resguardar no momento em que chegasse a sua hora de deixar o emprego. E Edilce, sua mãe, era antiga servidora da Santa Casa e talvez não tivesse prestígio suficiente para conseguir um emprego para a filha.

As duas tentaram. Bateram à porta da gerente de nutrição e dietética. A jovem saiu dali com a promessa do emprego. Deveria se apresentar no dia seguinte. Um dia de espera era muito. Insistiu em



Fca. Matos, um amor de pessoa

Era setembro de 1978 quando Francisca entrou na Santa Casa. Assumiria seu primeiro emprego. Gostou e está até hoje onde goza da estima, do respeito e da admiração de todos. Hoje, com 31 anos de efetivo trabalho, olha para o passado e diz não ter se arrependido um só dia de passar tanto tempo servindo à instituição. Pelo contrário, orgulha-se muito de haver contribuído, de alguma forma, para ajudar os doentes.

Começou como copeira, mas não demorou muito nessa atividade. Procurou crescer e logo apareceu um curso interno para atendente de enfermagem. Inscreveu-se, estudou muito e foi aprovada com louvor. Queria mais. Não demorou e realizou o curso de auxiliar de enfermagem e depois de técnico. Passou por vários setores da casa e agora está atuando na área de urologia.

Sua vida profissional não foi fácil. Conseguiu, a muito custo, uma colocação na Santa Casa. Em outros locais, exigiam sempre que ela tivesse experiências anteriores. Como poderia ter experiência se nunca trabalhara? Mas continuou a insistir, sempre perseverante até que chegou à misericórdia, onde para servir na copa não se exigia maiores práticas.

Sempre alegre e comunicativa Francisca é excepcional. E faz sempre um pouco mais do que dela se espera. Tem a todo instante uma palavra amiga e um gesto de carinho aos doentes e, porque está sempre disposta a ajudar, conseguiu também a estima e a admiração do corpo de especialistas médicos com os quais trabalha todos os dias.

Como técnica de enfermagem procurou ser exemplo e, através da leitura, está sempre atualizada. Unindo boa vontade, talento e interesse em aprender, Francisca progrediu sempre na área profissional que abraçou.

Mas estudar sempre foi o seu forte. Casada e já avó, porque a filha Ranieli teve duas lindas crianças, Francisca retornou aos bancos escolares. Só que agora para fazer faculdade. Faz dois anos que realiza curso superior de enfermagem, espera ser graduada em 2011 e não vê a hora de continuar servindo à Santa Casa. Só que agora como enfermeira.

começar a trabalhar imediatamente. Como cozinheira. E começou no mesmo dia, realmente.

Jamais havia manipulado refeição para tanta gente. Fazer café, por exemplo, utilizando de uma única vez, dez quilos de pó foi uma diferença tremenda, para o que fazia em casa e usava apenas duas colheres. Em uma, duas semanas, contudo, já estava praticamente habituada com os grandes volumes de produtos alimentícios feitos todos os dias.

Logo que começou a trabalhar, viu que seu futuro estava ali. Mas se conseguisse aprender todo o serviço, aprimorando sempre o que já sabe. Agora, passados mais de dez anos, sente-se realizada na profissão. Continua aprendendo continuamente e não se recusa de ensinar o que sabe às pessoas que estão chegando.

Tem a humildade como característica principal de sua personalidade. Talvez seja por isso que tenha conquistado tantas amizades, dentro e fora da instituição. Acredita que querer é poder e sonha com toda a felicidade do mundo. Simone é uma mulher feliz e espera que a dádiva que recebeu dos céus seja não apenas sua, mas de todos quanto a rodeiam.



POSSUÍMOS MÁQUINA DE CORTE PRECISO PARA MDF



TUDO EM MADEIRA E FERRAGEM COM O MENOR PREÇO E MAIOR QUALIDADE

- MADEIRA PARA CONSTRUÇÕES E MARCENARIA • MAÇARANDUBA • PINUS
- MUIRACATIARA • TAIPÁ E MADEIRITE
- COMPENSADOS • MDF E FÓRMICAS
- RÁDICAS • PORTAS E JANELAS

Aceitamos Cartões:



Fone: 4006 0400

Rua Germano Franck, 935 - Parangaba
 mad.itaipu@bol.com.br
 www.madeireiraitaipu.com.br

Celulite infecciosa é grave e pode até matar

A celulite infecciosa é diferente da conhecida pelas mulheres. Atende por um nome familiar, mas ao contrário de sua homônima "lipodistrofia ginóide", que é provocada por alterações desse mesmo tecido em razão de um acúmulo de gordura, principalmente em mulheres e que não oferece grandes prejuízos à saúde, a celulite infecciosa é grave e, em casos raros, pode até matar. A infecção ocorre quando há inflamação do tecido celular subcutâneo formado pelas células adiposas, por muitas bactérias diferentes, sendo a mais freqüente o *Streptococcus*, os quais disseminam-se rapidamente sobre uma grande área, pois produzem enzimas que impedem que os tecidos limitem a infecção. A infecção não surge espontaneamente, para que os microorganismos se instalem é necessário que haja uma porta de entrada como: cortes, arranhões, feridas, picada de insetos, facilitando a penetração de bactérias no local, permitindo a doença se instalar. As áreas da pele que se tornam edemaciadas são as mais vulneráveis como extremidades e face. Na face pode ser o caso de uma acne, ou até mesmo um problema odontológico. A celulite tende a recorrer próximo ou nas cicatrizes devidas a cirurgias (p.ex., cirurgia de varizes). Contudo, ela também pode ocorrer em uma pele não lesada.

A infecção pode disseminar rapidamente e pode invadir os vasos linfáticos e a corrente sanguínea. As complicações raras, mas graves, incluem a meningite, disseminação da infecção sob a pele com conseqüente morte tecidual (como na gangrena estreptocócica e na fascite necrotizante) e a bacteremia (disseminação da infecção através da corrente sanguínea a



Martha Santana de Freitas
aluna do 7º semestre do Curso
de Enfermagem da Unifor

outras partes do corpo). Quando a celulite afeta o mesmo local repetidamente, os vasos linfáticos próximos podem ser lesados, causando seqüelas como um edema permanente do tecido afetado. No Brasil, cerca de 80% dos casos se manifestam nas pernas. Já na Europa e nos estados Unidos, a celulite facial é mais comum. O motivo é o clima. Enquanto nos países frios as pessoas protegem mais o corpo e os pés, deixando apenas o rosto exposto, no Brasil pernas e pés estão sempre de fora. Em qualquer dos casos os sintomas são os mesmos. Os sintomas iniciais são a hiperemia (rubor) e a sensibilidade à palpação de uma pequena área da pele. A pele infectada

torna-se quente e edemaciada e pode ter o aspecto de casca de laranja (uma condição denominada *peau d'orange*). Em uma forma de celulite denominada erisipela, as bordas da área infectada tornam-se elevadas. É comum a ocorrência de pequenas manchas vermelhas (petéquias). Um indivíduo com celulite pode apresentar febre, calafrios, aumento de temperatura no local, dor de cabeça, aumento da freqüência cardíaca, cefaléia, hipotensão arterial, confusão mental. A identificação das bactérias causadoras da celulite é difícil, mesmo com o auxílio de análises de amostras de sangue e de biópsias de pele. Assim que a celulite é diagnosticada, é iniciado o tratamento com antibióticoterapia. Contudo, os sintomas freqüentemente pioram antes de melhorarem, provavelmente pelo fato da morte abrupta das bactérias causar a liberação de enzimas que produzem lesão tecidual. Quanto mais cedo for diagnosticada a doença, menos agressivo tende a ser o tratamento. Se for extensa e não for tratada, ela pode evoluir para óbito. Assim torna-se importante o alerta aos profissionais para a pouca atenção que tem sido disponibilizada, não só aos pacientes com diagnósticos confirmados, mas também aos quadros sugestivos que necessitam o quanto antes de intervenção terapêutica evitando assim uma progressão rápida da doença. Tornando-se importante o acompanhamento de uma equipe multiprofissional e fundamental o conhecimento aprofundado acerca da celulite facial e de suas complicações e tratamento.

Este artigo reflete trabalho apresentado na XVII Jornada Científica da Santa Casa de Fortaleza

**QUEM
TEM
INDICA**

"Na Uniodonto eu encontro uma combinação perfeita de qualidade e confiança. Por isso eu indico."

UNIODONTO

ANS: nº33525.B

Consulte condições dos planos Unimaster, Unifácil e Unilight - Ligue: 4009.5433

Você sabe o que é Estomaterapia?

Derivado

Qualidade de Vida



Saúde



Atonomia



Cuidado especializado em feridas, estomias e incontinência

- Tratamento de feridas agudas, úlceras venosas e arteriais, úlceras pro pressão (escaras), pé diabético, queimaduras, entre outros;
- Prevenção e tratamento de lesões de pele periestoma;
 - Orientação para o uso do sistema coletor;
- Treinamento para sistema de irrigação e uso do sistema ocluser.

Enfermagem especializada em Estomaterapia

Atendemos crianças e adultos • Particular e convênio • Consultório e domicílio

Cycatrizar

Av. 13 de maio, 1189
Sala 47 • Bairro de Fátima
85 3304.7474 / 8825.9890
www.cycatrizar.com.br

VACINE CENTER

Av. 13 de Maio, 1189
3º andar - Sala 49
Fátima - Fortaleza - CE
85 3304.7658

Derivado

Vacine: Proteja a quem você ama.



A Vacine Center atua em uma ampla rede de atendimento no segmento da imunização, garantindo conforto e segurança para toda a família.

- Crianças • Adultos
- Idosos • Gestantes
- Viajantes • Empresas



Cartão Otomédica

Consulta para diversas especialidades, exames e cirurgias a preço de convênio.



Clínica Otomédica - Av. 13 de Maio, 1189 - Fone 3304.7474

paraisodosol

Parajuru - Beberibe - Ceará - Brasil

www.paraisodosol.net
office@paraisodosol.net
Fone: (85) 3338.8070

Derivado

Descubra um novo Paraíso para famílias na belíssima praia de Parajuru apenas 120 km ao sul de Fortaleza!

Fuja do stress da cidade e passe alguns dias em tranqüilidade, em uma pequena vila de pescadores, com a natureza intacta e nativos hospitaleiros. Os adultos podem relaxar na piscina, na praia, com massagens relaxantes ou tentar praticar kite surf na escola de kite na praia de Gamboa, para crianças o hotel oferece acompanhamento na escola de circo do projeto social e animação.

O hotel dispõe de agradáveis e confortáveis chalés, todos estão equipados com ducha quente, ar-condicionado, frigobar, telefone, TV Sky, cofre, terraço e redes.

Um ponto alto são também as belíssimas casas de praia com jardim e piscina que o hotel aluga.



Fotos do hotel e das casas
acesse www.paraisodosol.net ou
www.picasaweb.google.com.br/hotelpds

Segure logo sua vaga
para o carnaval 2010;
5 diárias c/café da manhã
e jantar

Casal	5 diárias	R\$ 1.450,00
Adulto extra	5 diárias	R\$ 600,00
Adulto sozinho no chalé	5 diárias	R\$ 1.000,00
Crianças de 12 à 17 anos	5 diárias	R\$ 420,00
Criança de 6 à 11 anos	5 diárias	R\$ 310,00
Criança de 0 à 5 anos	5 diárias	GRÁTIS



ABI - Associação Beneficente do Idoso

Fone (85) 3219.0947

4º Trimestre de 2009



Jorge Roque; Presidente.

O Ano Passa Rápido

É incrível como o tempo é implacável, não espera por nada nem por ninguém, ele é absoluto e destemido, tudo acontece com uma velocidade impressionante.

Na realidade o tempo é o mesmo ontem, hoje e será eternamente igual. É pura força de expressão dizermos que o tempo passa rápido, na realidade nós é que adquirimos muitas obrigações, muitos compromissos, às vezes tantos que não damos conta. O dia tem vinte e quatro horas, pesquisas têm comprovado que o ideal para uma vida equilibrada, no tocante a estrutura física, orgânica e psicomotora é que a pessoa durma ou repouse oito horas por dia; mas com o acúmulo de afazeres muitos gestores, executivos, e outros tipos de trabalhadores formais e/ou informais, não repousam sequer cinquenta por cento do tempo ideal. É aí que estes tipos de pessoas procuram tempo e não encontram.

Lembremo-nos das pessoas que levam uma vida tranquila, simples e despreocupada. Para essas pessoas, sem dúvida, o tempo passa na medida ideal, nem envelhecem nem rejuvenecem fora de tempo, tudo acontece a seu tempo, nada fora de hora. As vezes lhes faltam objetos, utensílios e supérfluos que para muitos de nós o problema é o espaço para guardar e tempo para usar, quando os mesmos ainda estão em condições de uso ou não saíram de moda.

Que tal aproveitarmos o clima natalino, refletirmos com seriedade que temos apenas um corpo, com uma cabeça e quatro membros, que muitas vezes nos angustiamos na hora de escolher a roupa, o sapato, o relógio, pulseiras, anéis e outros adornos de uso pessoal. A angústia e inquietação, não é por faltar, é porque o excesso é grande!

Lembremo-nos do mais ilustre aniversariante deste mês, entre outras coisas, Ele falou no Sermão do Monte: "bem-aventurados os misericordiosos, porque eles alcançarão misericórdia" Mt 5.7.



Rua Osvaldo Cruz, 2612 - Dionísio Torres
Fone/Fax: (85) 3261.3111
quimioclinic@quimioclinic.com.br
www.quimioclinic.com.br

ONCOLOGIA CLÍNICA

Dr. Gothardo Peixoto Figueiredo Lima
Dra. Iane Pinto Figueiredo Lima
Dr. Eduardo Henrique Cronemberger Costa e Silva

PSICO-ONCOLOGIA

Dra. Maria Celina Peixoto Lima

ONCO-HEMATOLOGIA

Dra. Ana Paula Lopes Moreira
Dr. Mário Henrique Farias Costa
Dr. Emmeron de Sousa Eulálio
Dra. Paola F. Torres

MASTOLOGIA

Dr. Júlio Marcos Caldas

RÁDIOTERAPIA

Dr. Igor Moreira Veras

URO-ONCOLOGIA

Dr. Carlos Augusto Gonçalves Vasconcelos

ENFERMAGEM ONCOLÓGICA

Dra. Christine Eufrásio Rodrigues de Araújo
Dra. Clarisse Gracielle Santos de Oliveira

Responsável Técnico: Dr. Gothardo Peixoto Figueiredo Lima (CRM 1933)

Há 15 anos o nosso paciente é muito especial e sempre visamos proporcionar-lhe um atendimento alicerçado na competência profissional, no relacionamento humano respeitoso e no mais alto controle de qualidade, oferecendo o melhor suporte profissional e técnico, completamente personalizado.

* 1994 - 2009 *

Esmeralúcia: “Ainda há muito que fazer”

A Enfermagem da Santa Casa começa 2010 com o pé direito, isto é, com a introdução de melhorias significativas nos seus procedimentos, com vistas a beneficiar seus usuários. A afirmação é da enfermeira Maria Esmeralúcia Palhano, há uma década na Chefia de Enfermagem e há 18 anos na Instituição, e que aproveita a oportunidade para mostrar as conquistas realizadas.

Esmeralúcia lembra perfeitamente esse salto de qualidade que a Santa Casa enfrentará nos próximos anos. É a transformação do sonho em realidade. Graduada pela Universidade Estadual do Ceará (UECE), com especialização em Administração Hospitalar e UTI, teve como primeira experiência profissional a Chefia de Enfermagem do Hospital de União (Pi.). Alguns anos depois passou pela Fundação Cearense de Pesquisa e Cultura (Ce), foi fiscal alguns anos do Conselho Regional de Enfermagem - Ce, chegando na Santa Casa em 1992, onde ocupou o cargo de chefe da clínica de Urologia, em substituição à enfermeira Íris, que estava deixando a casa. Um ano depois assumiu a supervisão da casa. Em 1997 passou a ser enfermeira assistencial na UTI até final de 1999. Em 1º de novembro de 1999 assumiu a chefia do Departamento de Enfermagem a convite do então Provedor, General Torres de Melo.

Esmeralúcia, por conhecer tão bem a Instituição, sabia os grandes problemas que teria que enfrentar. Mas para ela “ser corajoso é sentir medo e mesmo assim fazer o que deve ser feito”. Sabia que mesmo com condições estruturais de trabalho desfavoráveis, poderíamos dar aos pobres, pelo amor, aquilo que os ricos conseguem pelo dinheiro. E foi esse grandioso sentimento que encontrou nos profissionais, AMOR. Em meio aos enormes problemas: falta de materiais, de medicamentos, de equipamentos, de profissionais, de qualificação e até de salários, tudo continuava funcionando (precariedade)

movidos pelo AMOR.

Na verdade, de nada adianta dispor uma empresa dos mais fantásticos equipamentos se os braços que os dinamizam reagem de má vontade, impulsionados até mesmo pela má-fé prejudicando ao invés de ajudar.



Esmeralúcia tentou colocar a cabeça e o coração totalmente na árdua tarefa de TRANSFORMAR, sabendo que isso exigiria TEMPO e bastante TRABALHO e, mais que isso: PLANEJAMENTO.

Tudo aconteceu de forma lenta nesses dez anos. A escassez de recursos financeiros e as inúmeras prioridades barrariam a maioria dos projetos. Mas Esmeralúcia contava com o apoio incondicional da Provedoria e procurou priorizar os problemas que deveriam ser mais urgentes. Procurou adequar o pessoal existente, com o pensamento de que o sucesso de uma organização depende cada vez mais do conhecimento, habilidade, criatividade e inovação de sua força de trabalho. E foi na força de trabalho que se concentrou.

Fez levantamentos de suas capacidades, descobrindo que a maioria não era qualificada, tendo até um grande número de profissionais analfabetos, outros sem o 1º grau e grande número sem o 2º grau.

Procurou parcerias e celebrou convenio com o Hospital Dr. César Cal's, dando oportunidade de alfabetizar quem era analfabeto, conclusão de 1º e 2º grau, além de convênios com os cursos de enfermagem de nível médio, transformando atendentes em auxiliares e auxiliares em técnicos de enfermagem. Aos profissionais Enfermeiros incentivou aos cursos de pós-graduação.

Outra prioridade detectada foi a falta de material de urgência em paradas-cardiorespiratória nas clínicas, existindo somente na UTI. Então apelou para colaboradores e amigos da Santa Casa que ajudaram, conseguindo o material mínimo necessário para as clínicas. – Outra grande conquista foi conseguirmos engajamento em projetos do Ministério da Saúde, onde participou ativamente como coordenadora dos Programas: Centros Colaboradores e de Humanização, e que nos rendeu muitos equipamentos do MS, como: respiradores, gasômetros, eletrocardiógrafos, monitores cardíacos e desfibriladores, etc. Com esses equipamentos e mais ajuda de colaboradores conseguiu-se reestruturar a UTI.

Daí em diante, tudo tem progredido. E hoje, graças à competência administrativa do Provedor e da Mesa Administrativa da Santa Casa, o sonho de um Hospital de qualidade vem se tornando realidade.

Desde o início de sua chefia, Esmeralúcia vem organizando a documentação do Serviço de Enfermagem: Regimento Interno do Serviço de Enfermagem (feito no ano de 2000); Dimensionamento de Pessoal (feito desde o ano de 2001) e o Manual de Normas e Rotinas do Serviço de Enfermagem (em fase de implantação), formando um compêndio que orientam tomadas de decisões e que delineiam as ações necessárias à implementação de uma política de qualidade.

Esmeralúcia encerra dizendo: Lutar, continuar lutando sempre, mas também agradecer, pois como diz o poeta, “Na dificuldade encontrei não a explicação (duvidosa) da vida, mas a poesia (inexplicável) da vida”.



Laboratório de Patologia Dr. Edilson Gurgel

● CENTRAL
Rua Dr. João Moreira, 344
Fone: 3221.2800

● CRIO
Rua Francisco Calaça, 1300
Fone: 3284.1515

● SEST SENAT
Rua Dona Leopoldina, 1050
Fone: 3304.4144

● CLÍNICA SÃO PAULO
Rua Dr. João Moreira, 297 - Centro
Fone: 3212.1321

Certificado Excelência
Laboratório
CATEGORIA OURO - PNCQ.

Laboratório de Patologia Dr. Edilson Gurgel S/C Ltda.
Rua Dr. João Moreira, 344 - Centro - Fortaleza - Ce - CEP 60.030-000 - Tel (85) 3221.2800 / 3253.2409 - Tel/Fax (85) 3253.6356
labeled@secrel.com.br - e-mail: leg@secrel.com.br

Quando acadêmicos “viram” professores

Acadêmicos de enfermagem que cumprem estágio curricular na Santa Casa ajudam a instituição a se manter também como hospital de ensino. Dirigidos pela preceptora do grupo, a enfermeira mestre Fabergna Sales, os alunos ministraram curso de 40 horas sobre cuidado integral ao paciente. A idéia extrapolou os muros da Santa Casa e de outras instituições, oficiais e privadas, que mandaram técnicos e auxiliares para aprender com os jovens estudantes de grau superior.



Rua Governador Sampaio, 362
Centro - Fortaleza - Ceará
Fones: (85) 3253.1382 / 3253.2013
Fax: (85) 3231.9643

O curso, realizado durante cinco sábados consecutivos, em regime de tempo integral, serviu para levar aos auxiliares e técnicos de enfermagem muitos conhecimentos sobre o cuidar e o cuidar com responsabilidade. Simples, como é sua característica, a professora Fabergna diz que todo o mérito do curso é dos acadêmicos e que ela forneceu apenas o apoio logístico e ajudou na elaboração dos assuntos a serem discutidos. O Centro de Estudos apoiou integralmente o curso, que reuniu meia centena de pessoas.

Dentre os temas levados ao alunado, destacam-se os seguintes: assistência nas complicações cardíacas, curativos, assistência nas complicações respiratórias, prevenção de infecções hospitalares, programa básico de vacinação, complicações gastrointestinais, paciente diabético, paciente acamado, administração e cálculos de medicamentos, central de material e esterilização, Sistema Único de Saúde, ética e legislação em enfermagem e humanização em saúde.

Participaram dos ensinamentos, os acadêmicos de enfermagem Karoliny Maia, Anne Kayline Teixeira, Bruno Frota, Mauricélia Lima, Michelle e Michelline Soeiro, Lucivania Silva, Maria Aparecida Richter, Simone Miranda, Michele Silva, Janice Mayara Cunha e Daniely Costa, Hernevides Pontes Ferreira e Herla Furtado.

Resposta da enfermeira Fabergna a uma indagação sobre a continuidade desses ensinamentos por parte dos acadêmicos de enfermagem: “Para o ano tem mais”.

PRESMÉDICA
EQUIPAMENTOS E MATERIAIS HOSPITALARES
Fone/Fax 85 3254.2864

Representante Autorizado
Drägermedical
A Dräger and Siemens Company



A Melhor Opção em Madeiras e Ferragens!

Senhores Construtores
e Arquitetos, confeccionamos
esquadrias sob projeto

MADEIRAS EM BITOLAS ESPECIAIS

- Maçaranduba • Cedro • Ipê • Freijó
- Eucalipto tratado • Assoalhos
- Taipás • Madeirite • Compensados
- MDF • OSB • Rádicas • Fórmicas
- Portas • Vernizes • Ferragens



ESCALA

A OPÇÃO ECOLÓGICA



www.comercialescala.com.br

3216.4944

Av. Washington Soares, 4700
Edson Queiroz - Fortaleza - CE - BR - Fax: 3273.1481
escala_madeiras@hotmail.com

Estamos Abertos a Negociações



SOLMAR DISTRIBUIDORA DE ALIMENTOS LTDA.

- Carnes Nacionais e Importadas
- Frangos • Peixes • Carneiros
- Cereais Enlatados • Frios em Geral
- Batatas Pré-Fritas • Embalagens
- Descartáveis
- Serviço Sistemático de Entregas.



- Varejo e Atacado
- Aceitamos Tiket's
- Entregamos em Domicílio

Televendas 3131.1717

Rua Vital Brasil, 2740..... 3131.1717
 Rua Tereza Cristina, 1161..... 3131.1730
 Rua General. Clarindo de Queiroz, 1566..... 3131.1735



UTI
 Hemodinâmica
 Novo Centro Cirurgico
 Centro de Radiodiagnóstico
 Pronto Atendimento
 Clínico-Cardiológica
 Otorrino
 Tramato-Ortopedia

Neuma Designer

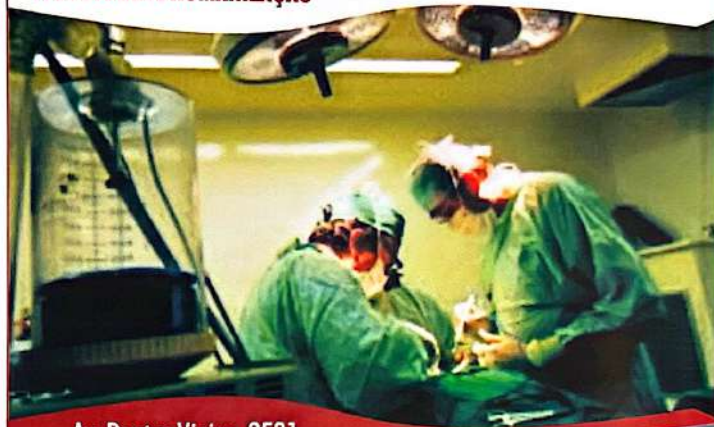

Av. Pontes Vieira, 2531
 Dionisio Torres
 Fortaleza - Ceará

Fone: (85) 4009 3333
info@hospitalsaocarlos.com.br
www.hospitalsaocarlos.com.br

Diretor Técnico: Dr. Wilson Meireles CRM 2547



ANS - nº 31.714-4



Unimed 
 Fortaleza

O melhor plano de saúde é viver.
 O segundo melhor é Unimed.

0800 275 1818
www.unimedfortaleza.com.br

Cancerologia



*Professor Pedro Wilson,
chefe da Clínica Ginecológica*

Dr. Pedro Wilson recebe medalha

A Medalha Mário Kroff, a maior condecoração da SBC, homenageia um dos muitos notáveis que prestam serviços na Santa Casa de Fortaleza

O professor Pedro Wilson Leitão Lima acaba de receber a mais alta comenda concedida pela Sociedade Brasileira de Cancerologia, a medalha Professor Mário Kroff. Por seus relevantes serviços prestados ao estudo de cancerologia, Pedro Wilson recebe a consagração de seus pares

A distinção ao chefe da Clínica Ginecológica da Santa Casa de Misericórdia de Fortaleza ocorreu por ocasião do XVIII Congresso Brasileiro de Cancerologia, realizado no início do mês passado em Curitiba. Esse evento contou com a participação de cerca de três mil especialistas de todos os Estados brasileiros e muitos convidados estrangeiros.

Naquela mesma oportunidade, o professor Pedro Wilson foi eleito presidente do XIX Congresso Brasileiro de Cancerologia a ser realizado em Fortaleza. Referido evento está agendado para 2012, e espera contar com número expressivo de participantes.

Para o homenageado, a honraria recebida na capital do Paraná reflete o reconhecimento de seus pares, especialistas de todo o Brasil, por seu trabalho voltado para a pesquisa científica. "É muito gratificante para mim -disse- receber uma titulação dessa natureza."

Pedro Wilson Leitão Lima é cearense de Tauá e formado em 1969 pela Universidade Federal do Ceará. Um detalhe curioso de sua abnegação à medicina é que, desde 1967, dois anos antes de sua graduação, já desenvolvia suas atividades na Santa Casa.

Agora mesmo, em Curitiba, foi relator de dois trabalhos científicos:

- Seguimento da mulher brasileira com câncer de mama
- Prevenção primária do câncer de mama

É notória a participação do Dr. Pedro Wilson em congressos no Brasil e no exterior.

O chefe da Clínica Ginecológica coordena um serviço especializado que conta com a participação de doze médicos e é responsável pela formação e treinamento dos internos da Faculdade de Medicina Christus.

Sua clínica privada funciona nas dependências do hospital Monte Klinikum.

Nestes dois últimos anos o Professor Dr. Pedro Wilson Leitão Lima tem exercido o cargo de vice-presidente da Sociedade Brasileira de Cancerologia e foi agraciado com os títulos:

-Honra ao mérito pela Associação dos Professores do Ensino Superior do Estado do Ceará;

-Emérito pela Sociedade Brasileira de Cancerologia;

-Mastologista do ano 2008 pela Sociedade Brasileira de Mastologia Regional do Ceará.



Sinduscon CE



*Educação, Saúde, Segurança,
Esporte, Lazer e Cultura.*

Novos Ecológicos Disney Carros.
Saúde e magia da Pelaggio para seus filhos.

Disney
Pelaggio
Ecológicos
Biscoito de Leite
Peso Neto 180g / Net Weight 6.3oz
Indústria Brasileira

ZERO
SEM LACTOSE
SEM GLÚTEN
SEM AÇÚCAR
SEM SAL
SEM CORANTES

Disney
Pelaggio

MUNDO DE VANTAGENS
UNICRED.

Vantagem nº 54:
ABERTURA DA COOPERATIVA
PARA TODOS OS
PROFISSIONAIS DE SAÚDE.

CREDIBILIDADE

ABILIDADE

Na Unicred Fortaleza você, profissional de saúde, encontra benefícios exclusivos como a linha especial de crédito para financiamento de equipamentos da profissão e o atendimento a partir das 9h30. Além disso, aqui você aproveita um benefício que só quem é dono tem: a participação nos lucros da cooperativa. Torne-se nosso cooperado e deixe o Mundo de Vantagens Unicred levar mais saúde financeira para você.

UNICRED

(85) 4012.1100

WWW.UNICREFORTALEZA.COM.BR

Tratamento da orelha em abano

A deformidade tem forte fator hereditário, entretanto uma cirurgia poderá reverter o quadro e melhorar a auto-estima da pessoa

A deformidade de "orelha em abano" (aumento do ângulo entre a orelha e o crânio) costuma ser de origem congênita (já se nasce com ela), normalmente é bilateral, podendo ser mais pronunciada de um lado do que do outro e, mais raramente unilateral.

O mal posicionamento da orelha pode se originar do tamanho exagerado da concha (parte posterior que projeta a orelha para fora) ou da ausência ou inadequada dobra da anti-hélix (dobra mais externa da orelha), responsável pelo posicionamento da parte superior da orelha para trás, além do mal posicionamento do lóbulo, lateralizado. É muito comum encontrarmos a associação de mais de um desses motivos em um mesmo paciente.

A causa é desconhecida, tendo forte fator hereditário, sendo comum a ocorrência em várias pessoas da mesma família.

O defeito, apesar de não causar danos na função da orelha, costuma causar, muitas vezes sérios problemas de ordem psicológicas a seus portadores, principalmente na infância e adolescência, levando muitos jovens a evitarem o convívio social na tentativa de fugir das brincadeiras e apelidos de que são vítimas. Por isso a idade ideal para o tratamento seria ainda na idade pré-escolar ou início da escolar, por volta dos 5 a 6 anos de idade, para evitar os problemas que surgem ao longo dessa fase e onde já apresentam orelhas com características da adulta (já formada e quase do mesmo tamanho), além de nessa idade, a

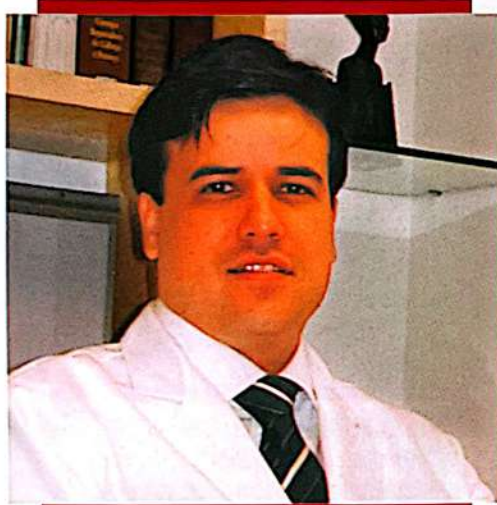

Dr. Oswaldo Gutiérrez
Cirurgião Plástico
Membro Especialista da Sociedade Brasileira de Cirurgia Plástica

cartilagem é mais facilmente moldável. No entanto a cirurgia é muito realizada em indivíduos na fase adulta que guardam complexo e não tiveram a oportunidade de se submeterem a cirurgia mais cedo.

Indicada a cirurgia (otoplastia estética), é realizada avaliação pré-operatória (estado clínico e exames complementares). A anestesia pode ser local com ou sem sedação em adultos ou geral para crianças menores. É procedimento de baixo risco mas que deve ser realizado em ambiente hospitalar para maior

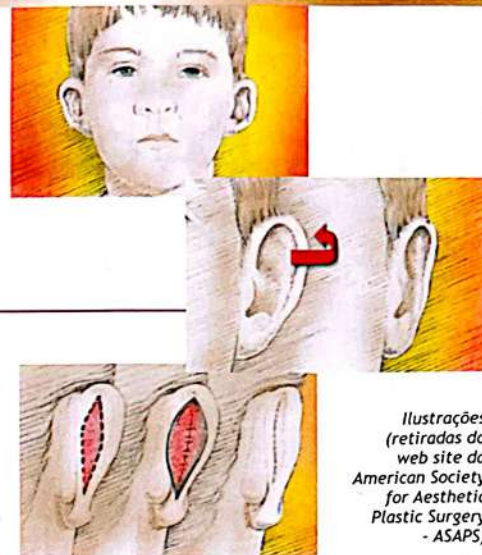

Ilustrações
(retiradas do
web site da
American Society
for Aesthetic
Plastic Surgery
- ASAPS)

segurança. O paciente recebe alta no mesmo dia, algumas horas após o procedimento e quando é feita anestesia geral após 24 horas.

Existem diversas técnicas para a correção da orelha em abano ou combinação de técnicas que deverão ser indicadas de acordo com cada caso, e que baseiam-se nos seguintes princípios: marcação da região a ser corrigida; incisão por trás da orelha, retirada do excesso de pele; retirada do excesso de cartilagem da região da concha quando necessário; tratamento da cartilagem através de raspagem ou incisões; pontos internos remodelando a orelha e fixando-a na posição desejada; pontos externos que devem ser retirados por volta do 10º ao 14º dia.

A cirurgia dura em média de 60 a 90 minutos. Nas primeiras 24 a 48h poderá ocorrer algum incômodo que pode ser resolvido com analgésicos comuns.

O curativo, em forma de toca permanece por 48h sendo depois substituído por uma faixa modeladora e protetora (tipo tenista para meninos e bailarina para meninas) usada 24h por dia, durante 1 mês. O resultado definitivo se dá entre 3-6 meses. A cicatriz fica escondida por trás da orelha e com o tempo, torna-se quase imperceptível.

É uma cirurgia segura de resultado quase imediato em que se constata um alto grau de satisfação dos pacientes que são submetidos a ela, eliminando os complexos que tanto os incomodavam e que os deixavam inseguros no convívio social.



queiroz galvão

A estomaterapia beneficia pacientes com feridas

A Estomaterapia é, desde 1980, uma especialidade da prática da enfermagem voltada para a assistência a pessoas com feridas complexas, estomias e incontinência. A estomaterapia está presente e oficializada em 21 países. No Ceará, a especialidade completa 10 anos de existência com muitas conquistas.

Todavia, é hoje o reconhecimento da especialidade pelo público em geral, profissionais e instituições de saúde que culminará na maior das conquistas, com a utilização deste conhecimento de uma maneira universal, contribuindo para vitórias políticas, econômicas e sociais. Acreditamos que esta é uma realidade próxima, visto a consolidação de serviços especializados em vários hospitais, além de convênios de saúde incluindo a Estomaterapia entre suas especialidades e atuação de profissionais autônomos que oferecem seus conhecimentos em consultório e domicílio. Tudo isso contribui para uma melhor recuperação dos pacientes, agilidade para a alta hospitalar, diminuição de custos e satisfação dos pacientes e profissionais.

Na sua prática clínica, a Estomaterapia atua no tratamento feridas agudas e crônicas, tais como feridas traumáticas, deiscências cirúrgicas, queimaduras, úlceras diabéticas, úlceras venosas e arteriais, entre outros. Utilizando a terapêutica adequada para cada tipo de lesão, o profissional utiliza recursos com alta tecnologia, como curativos biológicos, terapia com vácuo e laser de baixa intensidade. Todavia, é importante ressaltar



Maria Cláudia Moreira de Alcântara
Mestre em Cuidados Clínicos
Enfermeira Estomaterapeuta
- Membro da World Council of
Enterostomal Therapists
e Associação Brasileira de
Estomaterapia
Responsável técnica pela Cycatrizar

que a prevenção de lesões também é uma meta da assistência de qualidade, sendo alcançada com programas de treinamento, avaliações periódicas e utilização correta dos dispositivos disponíveis no mercado. **Internações para tratamento de pé diabético complicado no Ceará de janeiro de 2008 a setembro de 2009.**



■ Ceará
■ Fortaleza

Fonte: Ministério da Saúde - Sistema de Informações Hospitalares do SUS (SIH/SUS)

A atuação em benefício de pessoas com estomias respiratórias, intestinais e urinárias é percebida desde o período pré-operatório com a demarcação do local do estoma e continua durante toda a sua existência. O profissional estomaterapeuta, neste contexto, tem sua ação evidenciada na orientação quanto ao uso de dispositivos coletores e protetores de pele, além de atuar no tratamento de lesões de pele periestoma, treinamento para auto-irrigação da colostomia e uso do sistema ocluser.

No que tange a incontinência urinária e anal, a estomaterapia oferece programas de fortalecimento da musculatura do assoalho pélvico, uso de biofeedback, cones e pessários, eletroestimulação até o treinamento para a realização do cateterismo intermitente limpo e uso de dispositivos externos.

Desta forma, podemos afirmar que a Estomaterapia contribui de maneira significativa para a saúde e qualidade de vida de pessoas com feridas, estomias e incontinência, sendo que a parceria deste trabalho com médicos e profissionais de saúde em geral viabiliza uma assistência completa e de qualidade, primando pelo respeito à vida e integridade física e psíquica do ser humano.



FORTALEZA
★★★★★
TINTAS

**Desde 1973 Combinando
Bom Gosto e Economia.**

Centro - Tele-Tintas: (85) 3201.2611
Rua Senador Pompeu, 1441/45

W. Soares - Tele-Tintas: (85) 3273.2667
Av. Washington Soares, 4000, loja 9

Aldeota - Tele-Tintas: (85) 3205.9880
Av. Santos Dumond, 3715



Aqui você é a razão

PRONTO ATENDIMENTO



Decorat

Clínica Médica • Traumatologia • Otorrinolaringologia

AGORA TAMBÉM COM

HEMODINÂMICA

Av. Antônio Sales, 990 – Aldeota – Fortaleza – Ceará - Tel: (85) 3466.1133 – Fax: (85) 3246.0475
hospitalotoclinica@veloxmail.com.br - www.hospitalotoclinica.com.br

Desfrute do clima ameno e descubra as belezas naturais que a serra lhe proporciona.



**Remanso
Hotel de Serra**

INFORMAÇÕES E RESERVAS

Fortaleza - Rua Barão do Rio Branco, 1721 - Centro
Fone: (85) 3231.7088
Guaramiranga • Fone/Fax: (85) 3325.1222
www.remansohoteldeserra.com.br
E-mail: rhs.rhs@terra.com.br

- Capela
- Playground
- Restaurante
- Churrasqueira
- Salão de Jogos
- Pesque e Pague
- 65 apartamentos
- Trilhas ecológicas
- Quadra Poliesportiva
- Salão de Convenções
- Piscina Adulto e Infantil

G. O. Clinic

Hospital - Dia em Ginecologia e Obstetrícia

Direção Clínica: **Dr. Marcus Bessa**

- Ginecologia
- Reprodução Humana
- Endometriose
- Video Histeroscopia Diagnóstica
- Video Histeroscopia Cirúrgica
- Ablação Endometrial Histeroscópica
- Ablação Endometrial c/ Balão Térmico (Terma-Choice)
- Aspiração Intra Uterina (AMIU)
- Cirurgia de Alta Frequência (LEEP)



RECEPÇÃO



SALA DE ESPERA



SALA DE CIRURGIA

Rua Henriqueta Galeno, 470 • Aldeota • Fortaleza-Ce • Tel.: (85) 3224.6366



ONCOCENTRO
ONCOLOGIA CLÍNICA

Fone: (85) 3251.1205

Médicos:

Dra. Ana Angélica
Dra. Karenine
Dra. Kelly Carneiro
Dr. Herbert Palmeira
Dr. Roberto Furlani

ATENDIMENTO
AMBULATORIAL
EM 2 TURNOS

Enfermeiras Oncológicas:
Nilza Leitão
Roberta Marina
Vaneide de Jesus

Farmacêutico:
Ismael Nogueira
Robson Colares

Direção Dra. Ana Angélica - CRM 3258



Decorare

Depoimentos



*Ana Caroline Farias do Nascimento,
estudante do 7º semestre do Curso
de Nutrição da Unifor*

Da teoria à prática dietoterápica

O estágio voluntário no Serviço de Nutrição e Dietoterapia da Santa Casa da Misericórdia representa um enriquecimento para a minha vida acadêmica e formação profissional. Nesta instituição tive a oportunidade de por em prática as teorias transmitidas em sala de aula, tendo com isso o meu primeiro contato com paciente, a descoberta de suas necessidades nutricionais e também emocionais. Ressalto que esse convívio me engrandeceu e amadureceu como ser humano, avaliando o paciente como ser emocional, que muitas vezes sofre com a carência da afetividade, o que o impede até mesmo de se tornar receptivo à dieta prescrita. Isso nós não aprendemos nos bancos de universidade, apenas na prática.

Foi muito gratificante observar a evolução de cada paciente avaliado, e verificar a melhora do seu quadro nutricional, através de planos alimentares específicos segundo as suas necessidades nutricionais.

Esse estágio viabilizou a prática na produção do alimento e a importância das boas práticas de manipulação, além dos treinamentos e elaboração dos cardápios para funcionários.

Despertou ainda o interesse pela pesquisa, proporcionando diversos trabalhos científicos como o apresentado no X congresso Brasileiro de Higienistas de Alimentos – Florianópolis e a XVII Jornada Científica da Santa Casa, o que me deixou muito honrada, abrilhantando meu curriculum acadêmico.

Deixo aqui registrado o meu agradecimento a toda equipe que forma o Serviço de Nutrição da Santa Casa, em especial a Dra. Liana Castro, a qual foi uma grande incentivadora de mais essa etapa de aprendizado em minha vida.

Uma oportunidade que alterou minha vida profissional

Quando surgiu a oportunidade para que eu estagiasse na Santa Casa quase não acreditei. Era a grande oportunidade de minha vida. Fiquei muito feliz com o convite para integrar esta grande equipe.

Alguns meses depois, tive outra satisfação: Meu trabalho foi reconhecido e fui admitida como bolsista. Para chegar à contratação, com carteira assinada, não demorou muito.

Por que subi tanto em pouco tempo? Acho que esforço, dedicação e, sobretudo, amor ao que faço foram os responsáveis por meu sucesso. Além do mais, aprendi muito aqui, como continuo aprendendo.

Para mim, tem sido uma oportunidade marcante poder servir da melhor maneira possível aos que necessitam dos meus cuidados profissionais. A cada dia aprendo. Sempre terei a aprender com os profissionais da área de saúde. E com os pacientes também.

A minha dedicação ao paciente, entretanto, vem do fundo do meu coração. Sou daquelas que acredita na solidariedade, no calor humano, na mão amiga nos momentos difíceis, em palavras de conforto.



*Rejane Costa,
Técnica de Enfermagem*



*Gabriela Louvrier Nasser Aguiar
estudante do 7º semestre do Curso de
Medicina da Faculdade Christus*

Agora sei que deverei ser cirurgiã

O estágio de cirurgia fomentou em mim uma vontade já preexistente: a de ser cirurgiã.

A vivência da Santa Casa me proporcionou novas cognições. Além de sedimentar, através da aplicação prática, os conhecimentos já aprendidos durante a faculdade.

A participação dos staffs e dos residentes, sempre prestativos e pacientes, foi fundamental durante esse processo. Também tive a oportunidade de aprender procedimentos que serão imprescindíveis durante minha carreira na medicina.

Além do conhecimento científico adquirido, o estágio foi muito importante na medida em que me proporcionou um contato direto com os pacientes.

Com certeza, a experiência adquirida contribuirá de maneira significativa para minha vida profissional.

Dr. Igor Farias destaca a Residência em Cirurgia

O médico Igor Farias está terminando na Santa Casa a residência em cirurgia. Perfeccionista como é, pretende continuar a estudar em centros maiores.

“A parte técnico-científica que envolve a residência médica da Santa Casa de Fortaleza está em eterno crescimento. Isto é muito bom, porque ela estará se atualizando constantemente e, exatamente por isso, oferecendo cada vez mais recursos aos médicos que realizam residência na instituição”. A revelação é do médico Igor Farias, que está concluindo agora a residência médica na área de cirurgia geral.

“Comparo o centro cirúrgico da Santa Casa – explica – a uma construção civil. O muro velho é substituído pelo novo, a porta quebrada é trocada por uma moderna, as instalações elétricas antigas dão lugar a uma nova. Construção é isto! E a Santa Casa está sempre trocando o velho pelo novo. São 148 anos de história! Os meus preceptores dizem a mesma coisa, referindo-se ao tempo em que fizeram residência aqui. As sistemáticas mudanças acompanham o desenvolvimento da medicina e oferecem melhores condições aos médicos que vêm se aperfeiçoar aqui”.

Ressalta que, no final de seu primeiro ano de residência, o aparelho de videolaparoscopia entrou em pane. E passaram alguns meses para que ele fosse consertado. Mas isto não é o fim do mundo. Quebra e conserta; conserta e quebra. Não é por essas pequenas e involuntárias falhas que a Santa Casa deixará de capacitar, como o faz todos os anos, médicos cirurgiões altamente qualificados.

O residente sabe que falhas existirão



Dr. Igor Farias partirá para São Paulo

sempre, na Santa Casa e em outros centros hospitalares. Mas ele destaca que, se por um lado surgem pontos negativos, os positivos são bem mais expressivos. E destaca: “A Santa Casa tem agora rack de vídeo completo”. A parte científica é aprimorada a toda hora e até mesmo as sessões de discussão de caso foram ampliadas, de modo a oferecer mais suporte ao residente. Agora são duas por semana, ao invés de uma, como era anteriormente.

O Dr. Igor Farias, 30 anos, disse que há dois anos entrou na Santa Casa um Igor cheio de expectativas, com muita vontade de operar e aprender Clínica Cirúrgica. Foi o

que fez durante todo esse tempo. “O Igor que agora sai – explica – é um Igor plenamente realizado e que vai ficar com muita saudade da residência médica, mas que nutre a esperança de retornar à Santa Casa como preceptor dos residentes que chegarão sempre”.

Dr. Igor enfatiza que aprendeu muito como cirurgião geral, principalmente do ponto de vista ético e profissional. Foram dois anos realizando cirurgias gerais praticamente todos os dias. Os procedimentos que mais lhe deram prazer foram os oncológicos. Por esta razão, deverá realizar sub-especialização em Cirurgia Oncológica, muito provavelmente em São Paulo.

E esclarece porque continuar a estudar: “Sou perfeccionista. Ainda não estou tão preparado como deveria estar. A medicina se especializa dia após dia, o que conduz a clientela a ficar mais exigente. Defendo uma re-qualificação constante do profissional, a fim de que ele possa ser enriquecido científica e tecnologicamente a toda hora.

São Paulo, maior centro de medicina do país, deverá acolher o Dr. Igor Farias. E, certamente, ele ficará feliz se conseguir sua sub-especialização num dos dois centros que ele considera os melhores no campo das grandes e complexas cirurgias oncológicas: Hospital A. C. Camargo (São Paulo-SP) e Hospital de Câncer (Barretos-SP).



Buscando soluções para você

Desejamos a todos clientes,
amigos, parceiros, fornecedores e
colaboradores um Natal de muita paz,
alegria, saúde e um 2010 repleto de
conquistas e realizações!

Laboratório e Loja Centro:
Av. da Universidade, 2118
Fone 85 3252.3090

Loja Aldeota:
Av. Antônio Sales, 1357 - L. 10
Fone 85 3246.4102/3246.0000

www.ortofor.com.br

Laparoscopia na Urologia

O especialista mostra a importância de se investir em novas tecnologias. A idéia é realizar cirurgias menos invasivas e beneficiar ainda mais o paciente.

A palavra "Laparoscopia" significa olhar para dentro do abdômen. A cirurgia Videolaparoscópica é realizada através de pequenas incisões (cortes) realizadas na pele, por onde são introduzidos os instrumentais cirúrgicos e uma câmera que proporcionará uma imagem de alta nitidez e de grande aumento.

Em 1990, foi realizada a primeira nefrectomia laparoscópica (retirada do rim) pelo Dr Ralph Clayman (Universidade de Washington). Desde então a laparoscopia aplicada a urologia não parou mais de evoluir de forma extremamente rápida. Inúmeros procedimentos passaram a ser realizados por essa técnica ano a ano e vasta literatura científica foi publicada, confirmando a segurança e eficácia desta via de acesso. Em 1998, um novo salto ocorreu quando dois Urologistas franceses Dr Bertrand Guillonnet e Dr Guy Vallancien realizaram a primeira retirada de tumor de próstata por via laparoscópica (prostatectomia radical laparoscópica).

A laparoscopia oferece, entre outras vantagens, menor dor pós-operatória, melhor visão e precisão para o cirurgião (a câmera aumenta a imagem cerca de 20 vezes), menor sangramento durante a cirurgia, menor risco de infecção de ferida operatória, menor

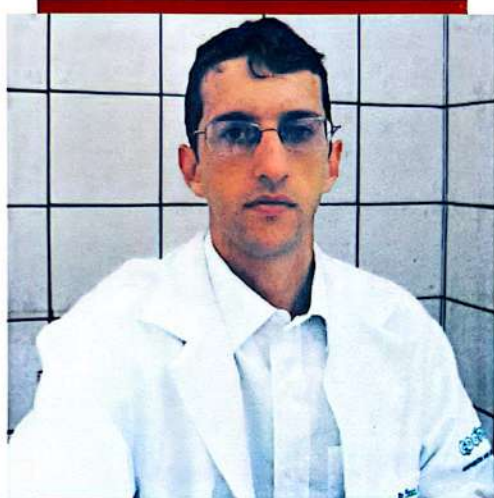

Dr. Gustavo Persici Rodrigues
Membro Titular da Sociedade Brasileira de Urologia
Preceptor da Residência Médica de Urologia da Santa Casa de Fortaleza
Preceptor da Residência Médica de Urologia do Hospital Geral de Fortaleza

cicatriz com melhor resultado estético, menor período de internação hospitalar na maioria dos casos, retorno mais rápido as atividades.

Hoje em dia, a maioria das cirurgias da urologia já são feitas por via laparoscópica. Essa via é padrão ouro, ou

seja, método de preferência para cirurgias como adrenalectomia (retirada da glândula adrenal), nefrectomia (retirada do rim) tanto para o tratamento do câncer renal como no transplante renal de doador vivo e pieloplastia (tratamento de estenose renal). Tem aplicação na exploração cirúrgica de testículo abdominal e pode ser utilizada para esvaziamento ganglionar de pacientes com câncer. Também para o tratamento do câncer de próstata, vários autores têm demonstrado que a cirurgia laparoscópica é eficaz, evidenciando os mesmos resultados que a cirurgia aberta no controle do câncer, porém com as vantagens da laparoscopia, notadamente a menor perda sanguínea. Mesmo cirurgias de grande porte como a retirada da bexiga para tratamento do câncer deste órgão vêm sendo realizadas com sucesso nos grandes centros de referência.

Novas tecnologias não param de surgir para permitir o tratamento dos pacientes com o menor trauma possível. O urologista está no centro desta evolução. Por tudo isso, a importância dos programas de treinamento em laparoscopia, tanto na residência médica como em cursos, significa em última instância o acesso do paciente ao melhor tratamento possível para sua patologia.



Modernidade, Conforto e Segurança para sua vida

Gás Natural canalizado

CEGÁS
COMPANHIA DE GÁS DO CEARÁ

Av. Santa Dumont, 7700 - 9º, 1º, 7º, 8º e 11º andares - Duas
Fones: (85) 3206.6900 / 3206.6946 - www.cegás.com.br

- Fornecimento contínuo
- Dispensa estocagem
- Pagamento mensal
- Mais econômico
- Mais seguro

GOVERNO DO
ESTADO DO CEARÁ
Secretaria de Infraestrutura

BR GASPETRO

VICUNHA

Aterro de Parelheiro - SP



Edifício Atlantis - CE



O resultado de nossos trabalhos vem crescendo a olhos vistos.



Ampliação do Terminal de Múltiplo Uso (Porto do Pecém) - CE

O Grupo Marquise chega aos 35 anos com mais de 14 milhões de pessoas recebendo a qualidade e o resultado de seu trabalho. Resultado que é a marca da Marquise na construção de grandes obras, de empreendimentos imobiliários diferenciados, na hotelaria de alto nível, na área financeira, nas comunicações e na limpeza urbana. Em dezenas de cidades brasileiras com o trabalho da Marquise, qualidade de vida está cada vez mais presente.



FACULDADE CHRISTUS CONSOLIDA CONVÊNIOS INTERNACIONAIS

Alunos de Medicina em HARVARD UNIVERSITY e UNIVERSITÉ d'AMIENS



Livia Silveira

Augusto Saboia

Camilla Arrais

Gustavo Guimarães

A Faculdade Christus, contando com a participação especial do Prof. Marcos Kubrusly, consolida convênios internacionais com as Universidades de HARVARD e AMIENS.

Para o ingresso nessas instituições, os estudantes participaram de uma concorrida seleção, incluindo provas de conhecimentos específicos e de proficiência em Inglês e em Francês. Mediante o resultado, o Curso de Medicina da Faculdade Christus encaminhou os alunos Livia Mara Almeida Silveira e Augusto Saboia Neto para prestarem Eletivo*, em HARVARD, sob orientação da Profª. Drª. Christiane Ferran. Igualmente selecionados, os alunos Camila Viana Arrais Gois Sales e Gustavo Guimarães Barreto Alves, coordenados pelo Dr. Gabriel Choukron, cursaram o Eletivo* no Serviço de Nefrologia, em AMIENS, na França.

FACULDADE CHRISTUS. UM LUGAR DE CONQUISTAS.



*Eletivos - atividades curriculares obrigatórias práticas que ocorrem no período de férias, a partir do 4º Semestre letivo.

www.fchristus.com.br