

Tireoidectomia sem cicatriz é uma realidade no Ceará

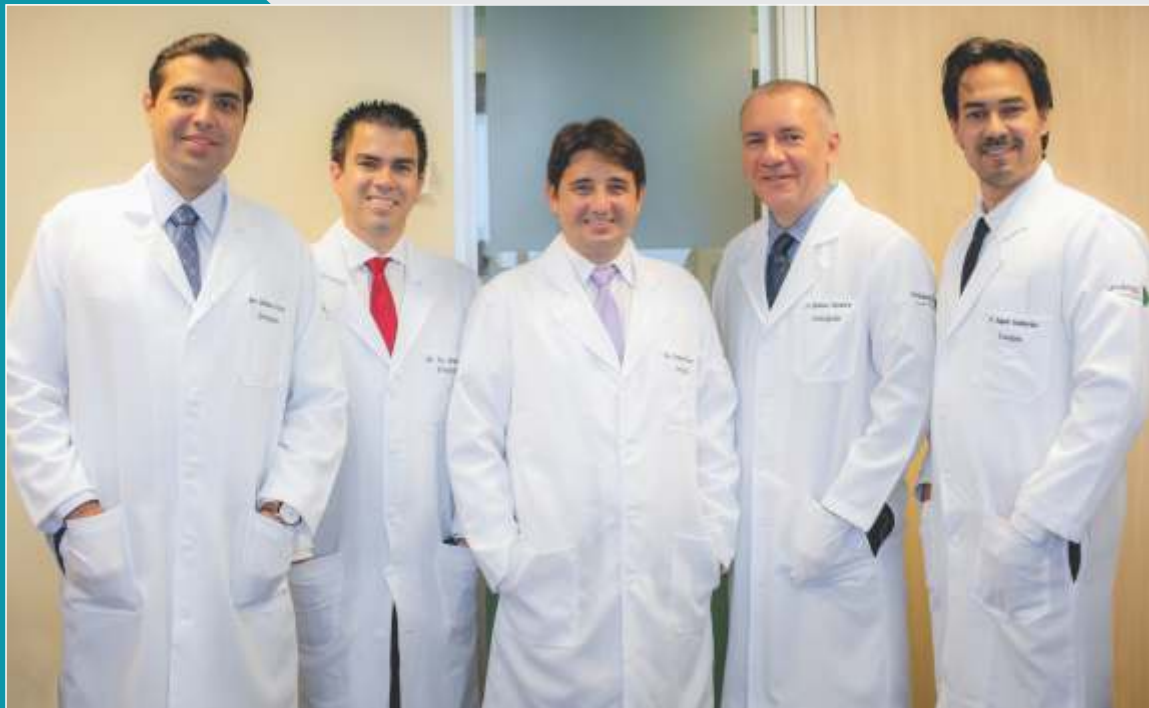

urology.

inovação em urologia



Dr. Rômulo Farias - CRM: 9485 / RQE: 5350
Dr. Fco. Mesquita - CRM: 13271 / RQE: 8165
Dr. Rommel Regadas - CRM: 8136 / RQE: 5149
Dr. Rômulo Silveira - CRM: 5524 / RQE: 1807
Dr. Rafael Guimarães - CRM: 12902 / RQE: 6969

O Núcleo de Urologia, Urology, é uma clínica formada por cinco médicos, especialistas, que possuem o mesmo objetivo: cuidar dos pacientes com excelência e humanidade. São profissionais com alta capacitação nas mais diversas áreas de atuação dentro da urologia, abrangendo tratamentos usando robótica e prevenção ao câncer.

O Núcleo visa realizar intervenções cirúrgicas menos invasivas, com recuperação mais rápidas e menos dolorosas. Para isso, a clínica conta com uma estrutura equipada com aparelhos modernos e que proporcionam aos pacientes um diagnóstico mais exato.



Instituto Hipólito Monte
Rua. Dr. Gilberto Studart, 55 - 3º andar – Cocó
(85) 3038-8998

 @urology.ce



UM SUPORTE IMPRESCINDÍVEL

DR. JOSÉ TARCÍSIO DA FONSECA DIAS

CRM 1924 / RQE 487

Médico, cirurgião vascular e presidente do Centro de Estudos

Hã trinta e três anos que o Centro de Estudos Professor Osvaldo Soares contribui para levar conhecimento aos profissionais de saúde e estudantes das diversas áreas da saúde. É a base de ação do Centro de Estudos, seu objetivo maior, sua parcela de colaboração ao aprimoramento dos conhecimentos de quem estuda a saúde do povo.

Este ano, final de outubro, estaremos de novo reunindo centenas de pessoas para mostrar novos aspectos do conhecimento em saúde. É a 26ª Jornada Científica da Santa Casa, que sai do Marina Park para se abrigar no principal auditório do Centro Universitário Christus – Unichristus.

É a Santa Casa levando saber aos que dele tanto necessitam. Se antes a nossa centenária instituição era voltada apenas para receber e tratar doentes, agora tem outro objetivo: qualificar profissionais de saúde.

Somos uma gigantesca sala de aulas. Abrigamos, com muita honra os estudantes de Medicina da Unichristus, que conosco convivem como acadêmicos. São graduados e alguns voltam, agora para a residência médica.

Apêndice da Santa Casa, seu Centro de Estudos oferece o suporte necessário para que os graduandos e graduados que passam por aqui aprimorem a teoria e a prática médica, indispensáveis ao futuro de cada um. E o fazemos na convicção de estarmos participando de alguma forma, do crescimento da medicina. Esta é a nossa maneira de ver e fazer as coisas.

EXPEDIENTE



A Revista da Santa Casa é uma publicação da Santa Casa da Misericórdia de Fortaleza, com a supervisão direta do seu Centro de Estudos. De periodicidade bimestral, tem circulação gratuita e dirigida, por mala direta, a autoridades e diversos segmentos de área de saúde. Ela não representa um só real de despesas para a Santa Casa. Todos os seus custos são cobertos por comerciais de empresas e instituições outras que acreditam no seu elevado grau de abrangência. Esta revista não se responsabiliza por opiniões apresentadas nas matérias assinadas. É permitida a reprodução total ou parcial de seu conteúdo, entretanto solicita-se a citação da fonte e o envio de um exemplar da publicação para o Centro de Estudos.

Coordenação e Supervisão:

Vinícius Roberto Benevides

Editor: Luciano de Paiva (Mtb 073)

Editor Adjunto: Luís Marcelo Benevides de Paiva

Assistente de Edição: Amanda da Silva Sousa

Diretor Comercial: Marcelo Paiva

Fone: (85) 98847-6151 (01) / (85) 99625-0809 (TIM)

Projeto Gráfico: Neuma Estúdio Gráfico - (85) 98717.8795

Publicidade: revistadasantacasa@yahoo.com.br

Site: issuu.com/revistadasantacasa

Tiragem: 15 mil exemplares

CENTRO DE ESTUDOS PROF. OSVALDO SOARES GESTÃO 2018-2019 - FONE/FAX: (85) 3455.9167

DIRETORIA:

Dr. José Tarcísio da Fonseca Dias – Presidente
Dr. Francisco Andrade Dias Júnior – Vice Presidente
Dr. José Martins Neto – Tesoureiro
Enfº. Francisco José do Nascimento Júnior – Secretário

PROVEDORIA:

Luiz Gonzaga Nogueira Marques - Provedor
João Paulo Simões Accioly de Carvalho - 1º Vice Provedor
Leorne Menescal Belém de Holanda - 2º Vice Provedor
Victor Cesar da Frota Pinto - 1º Secretário
Marcos Silva Montenegro - 2º Secretário
Roberto de Azevedo Moreira Filho - 1º Tesoureiro
João Crisóstomo de Souza - 2º Tesoureiro

DIRETORIA DE ENSINO E PESQUISA:

Francisco Salvio Cavalcante Pinto

CONSELHO FISCAL:

EFETIVOS:

Waldyr Diogo de Siqueira Filho
João Cassiano de Oliveira Neto
Hugo Pergentino Maia Filho

SUPLENTES:

Claudio Cidrim Targino
Etevaldo Nogueira Filho
Maria Ruth Furtado Bezerra

MESA ADMINISTRATIVA (MORDOMOS):

Alexandre Vasconcelos Accioly de Carvalho
Carlos Fernando Furtado
Célio Ferreira Fontenele
Crisanto Ferreira de Almeida
Domenico Gabrielle
Domingo José Rodrigues Aragão
Edyr Rodrigues Rolim
Eduardo Augusto Cortez Campos
Firmo Fernandes de Castro
Francisco das Chagas Magalhães
Francisco das Chagas Mariano
Francisco Salvio Cavalcante Pinto
Germano Francisco de Almeida
Glaura Ferrer Dias Martins
João Batista Fujita
João Crisóstomo de Souza
João Paulo Simões Accioly de Carvalho
Jorge Alberto Vieira Studart Gomes
José Barbosa Hissa
José Joaquim Neto Cisne
José Rego Filho
José Ricardo Montenegro Cavalcante
Leorne Menescal Belém de Holanda
Luiz Cidrão de Oliveira
Luiz Gonzaga Nogueira Marques
Marcos Silva Montenegro
Maria Esteves Maia
Neuma Brito Figueiredo
Paulo Anizio Teixeira e Silva
Raimundo Francisco Padilha Sampaio
Roberto de Azevedo Moreira Filho
Roberto Fiuza Maia
Roberto Sergio Oliveira Ferreira
Terezinha Ferreira
Tomás Antonio Albuquerque de Paula Pessoa
Victor Cesar da Frota Pinto

SUMÁRIO



06

PROVEDOR

NOVA UTI, ESPERANÇA DE TODOS

07

ABRAMEDE

EMERGENCISTA: QUE BICHO É ESSE?

08

CIRURGIA

TIREOIDECTOMIA SEM CICATRIZ

12

IRMANDADE

JOSÉ BARBOSA HISSA

13

IRMANDADE

EDUARDO AUGUSTO CORTEZ CAMPOS

14

MASTOLOGIA

CÂNCER DE MAMA CADA VEZ MAIS FREQUENTE



16

CIRURGIA ROBÓTICA

NO CEARÁ JÁ É UMA REALIDADE

18

PSIQUIATRIA

CONSIDERAÇÕES SOBRE A DOENÇA DEPRESSIVA

21

UROLOGIA

CIRURGIA ROBÓTICA

22

CRIO

RESIDÊNCIA MULTIPROFISSIONAL

24

HONESTIDADE

UM RAIOS DE ESPERANÇA

26

RESSONÂNCIA MAGNÉTICA

SUA IMPORTÂNCIA NO DIAGNÓSTICO DE CÂNCER DE MAMA

29

UROLOGIA

NEUROMODULAÇÃO SACRAL



30

PSICOLOGIA

INTERVENÇÕES PARA ALIVIO DE ESTRESSE

32

RESIDÊNCIA

CUIDAR DO PACIENTE COM CARINHO

34

FISIOTERAPIA

A IMPORTÂNCIA NA UTI

36

DEPOIMENTO

QUINTA GERAÇÃO DOS STUDART NA SANTA CASA

38

DEPOIMENTO

TIME DE RESPOSTA RÁPIDA

41

DOAÇÃO

SANTÁ CASA FIRMA CONVÊNIO COM A CAGECE

CURSOS TÉCNICOS

- Segurança do Trabalho
- Farmácia
- Enfermagem
- Administração
- Saúde Bucal
- Nutrição e Dietética
- Informática (Manutenção e Suporte em Informática)
- Análises Clínicas

ESPECIALIZAÇÕES TÉCNICAS

Enfermagem do Trabalho

Enfermagem no Cuidado a Pessoa Idosa e Instrumentação Cirúrgica

PREPARATÓRIO PARA CONCURSOS PÚBLICOS

QUALIFICAÇÃO TÉCNICA: A MELHOR FORMA DE VENCER A CRISE!
SEJA UM ALUNO ELITE JÁ!

Inscriva-se pelo site: www.colegioelite.com.br ou pelo fone: 3253.7788



NOVA UTI, ESPERANÇA DE TODOS

LUIZ MARQUES

ENGENHEIRO CIVIL E PROVEDOR DA SANTA CASA DA MISERICÓRDIA DE FORTALEZA



Meu desejo é fazer a nossa Santa Casa começar o ano de 2020 com a esperança de está fazendo algo de extraordinária importância para a nossa população. É que se os ventos soprarem a nosso favor podemos estar transformando em realidade projeto da construção da nova unidade de terapia intensiva.

Um presente dado com muito gosto à sociedade cearense, que tanto carece desse serviço na rede hospitalar que se notabilizou por assistir pobres e desvalidos.

Dispomos hoje de uma UTI dotada de sete leitos, constantemente lotada, já que recebemos pessoas que necessitam desse serviço e não o encontram em outros hospitais. A nova unidade será moderna e estrategicamente instalada no andar superior, bem ao lado do centro cirúrgico.

Com 230 metros quadrados de área, essa central de atendimento contará com dez leitos, um dos quais destinado apenas a pessoas que, pela natureza da doença, necessitem ficar isoladas das demais. A UTI atual servirá depois como unidade semi-intensiva.

Ampla, funcional, com a luz solar penetrando e com espaços reservados para tudo, o prédio que ainda está no papel, um projeto pronto para ser executado, oferecerá aos pacientes o conforto de que eles necessitam para receber os cuidados de toda uma equipe de médicos, enfermeiros e auxiliares que estará à sua disposição.

Meus desejos, contudo, esbarram nas dificuldades financeiras para transformar em realidade esse projeto que ajudará, não tenho dúvidas,

a um sem número de pessoas que necessitam de cuidados permanentes e diuturnos para sobreviver.

Preciso construir uma UTI mas a Santa Casa não dispõe nem mesmo do aporte inicial para tocar essa obra. Cálculos mostram que necessitaremos, somente para a construção, de 800 mil reais. Sem contar com equipamentos indispensáveis ao seu pleno funcionamento.

Durmo e acordo pensando onde conseguir tanta grana. O povo cearense certamente será chamado a participar dessa construção. Mas ainda será pouco. O Governo do Ceará acena com a possibilidade de ajudar a Santa Casa nessa empreitada. As classes produtoras nunca se negam. Pelo contrário, sempre ajudam.

Na verdade, existem promessas. Várias promessas, porém, poucas ou nenhuma execução. Reconheço que é muito dinheiro que necessitamos. Mas não há outra forma de amearhar toda essa soma senão pedir, estender a mão, pedir de novo.

Acredito, e como, na solidariedade da nossa gente. Creio na sensibilidade dos governantes e tenho fé, muita fé, na caridade humana.

Sei da importância de mais leitos de UTI para a Santa Casa e, por extensão, para servir tantas vidas que se agarram a esse fio de esperança para receber tratamento adequado e imediato para continuar entre nós.

Enfrentarei percalços, sei disso. Encontrarei até quem me diga que não temos necessidade de ampliar o que já temos. Mas, pelo bem do Ceará quero oferecer mais leitos de UTI e, por vias de consequência, mais saúde, bem-estar e dignidade à nossa gente.

EMERGENCISTA: QUE BICHO É ESSE?

ABRAMEDE
ASSOCIAÇÃO BRASILEIRA DE MEDICINA DE EMERGÊNCIA



DR. EUGÊNIO FRANCO CRM 15636

MÉDICO EMERGENCISTA - PRECEPTOR DAS RESIDÊNCIAS
DE MEDICINA DE EMERGÊNCIA DA ESP-CE E IJF

Ornithorhynchus anatinus:

A espécie foi descrita pelo zoólogo George Shaw em 1799 como *Platypus anatinus*. O animal havia sido descoberto pelos colonizadores europeus na Austrália em 1798. Os cientistas britânicos primeiramente estavam convencidos que se tratava de uma fraude.

Bico e pé de pato mas com garras, peludo, rabo de castor. Como o ornitorrinco, o Emergencista é um bicho estranho. Tanto é que, onde a especialidade foi surgindo, a exemplo do Brasil (a história da Medicina de Emergência no país se confunde com a história americana, que ocorreu cerca de 20 anos antes), muitos não acreditavam que seria possível a existência de um médico que atendesse da criança ao idoso, entremeando-se pelas mais diversas áreas de conhecimento. "Como alguém pode atender todo tipo de paciente?" era um argumento recorrente à época.

Felizmente, com o crescimento da especialidade, os opositores entenderam que o objetivo dos Emergencistas não era criar um "super médico", mas sim formar médicos devidamente capacitados para realizar com maestria o atendimento de pacientes agudos (ou crônicos agudizados) com ameaça à vida.

O ornitorrinco é muito hábil no seu ambiente. Desengonçado fora dele. O Emergencista domina a Emergência (algo aparentemente impossível para

quem vem de outro habitat) mas não é a melhor opção para realizar uma visita a uma enfermaria e fazer uma lista de 50 diagnósticos diferenciais de doenças raras (Normal, cada um com suas competências). O ornitorrinco é um dos únicos mamíferos a ter o sentido de eletrorrecepção, o que faz dele um predador diferenciado. E não é que o Emergencista avalia as ondas elétricas (ECG) com uma percepção apurada que faz muita diferença na conduta de pacientes graves?

Diferentemente dos outros mamíferos, a fêmea da espécie não possui mamas. O leite escorre através dos poros na pele, para que os filhotes o lambam. Há uma analogia muito forte com a luta presente na história da Medicina de Emergência, e, como o leite que alimenta os filhotes, os frutos dessa luta vêm através da pele, com o suor gerado por infinitas noites de plantão, milhares de atendimentos, litros de café e muito estudo.

O Emergencista é um bicho brigão. Pela especialidade ou pela saúde dos pacientes, ele estará lá, de dentes e punhos cerrados, se preciso. Os ornitorrincos machos possuem esporões venenosos nos calcanhares.

Emergência já, amor pra sempre!



TIREOIDECTOMIA SEM CICATRIZ É UMA REALIDADE NO CEARÁ

DR. JANUÁRIO FILHO - CRM: 9911 / RQE: 6394
CIRURGIÃO DE CABEÇA E PESCOÇO DA SANTA CASA



A tireoidectomia é uma cirurgia de médio porte, realizada sob anestesia geral, e deve ser executada por um Cirurgião de Cabeça e Pescoço, que é o especialista treinado para realizá-la, sendo capaz de minimizar os riscos cirúrgicos e complicações para os pacientes. Os princípios da cirurgia da tireóide foram definidos por Theodor Kocher (1841-1917), médico suíço que no fim do século XIX padronizou a técnica da tireoidectomia aberta reduzindo suas complicações e tornando-a uma cirurgia factível. Tais princípios se mantêm praticamente inalterados até os dias atuais. A Toetva, sigla para TransOral Endoscopic Thyroidectomy by Vestibular Approach (Tireoidectomia Transoral por Acesso Transvestibular, em português) é a mais

recente evolução no que se refere à cirurgia da tireóide, propondo uma cirurgia sem cicatriz aparente no pescoço. Trata-se de uma nova abordagem cirúrgica para retirar a glândula tireóide em que todos os acessos e incisões são realizadas na parte interna do lábio inferior, deixando as cicatrizes realmente escondidas dentro da boca.

Esta técnica começou a ser realizada em 2015 e se difundiu pelo mundo a partir do oriente (da Tailândia, em especial) chegando como uma opção para os pacientes que por motivos pessoais ou profissionais estejam realmente determinados a não ter cicatrizes aparentes no pescoço. Há estudos que demonstram que mesmo cicatrizes muito pequenas ou discretas podem causar constrangimentos e que



não é incomum que os pacientes que se submetem a cirurgia para a retirada da glândula tireóide pela técnica convencional (tireoidectomias total ou parcial) se queixem da cicatriz que lhes resta de "lembrança" no pescoço após o procedimento.

Tais pacientes inclusive demonstram interesse em realizar procedimentos estéticos para remoção da cicatriz, estando dispostos a passar por um novo procedimento cirúrgico, mesmo que pago, tamanho o impacto que a cicatriz pode causar em suas vidas. Mesmo na mão dos cirurgiões mais hábeis e tomando todos os cuidados necessários durante a cirurgia, não é possível controlar com precisão a aparência da cicatriz, tendo em vista que o processo de cicatrização depende também dos cuidados que o paciente tem com sua ferida cirúrgica, de como o corpo cicatriza e reage ao dano cirúrgico além de doenças que possam piorar o processo de cicatrização.

Por que então fazer uma cirurgia que deixa uma cicatriz que pode ser esteticamente inaceitável se há a possibilidade de realizar um procedimento tão seguro quanto e que não deixa cicatrizes aparentes?

Esse é o grande diferencial da Toetva: não

deixar cicatriz aparente no pescoço. Os riscos cirúrgicos inerentes ao procedimento, como rouquidão definitiva, necessidade de uso prolongado de cálcio, hematomas ou infecções do sítio cirúrgico são comparáveis ao procedimento tradicional, que deixa cicatriz no pescoço.

Porém a ausência de cicatriz no pescoço além de ter a vantagem estética apresenta-se como vantagem no pós-operatório por parecer diminuir a dor à movimentação do pescoço e o desconforto para engolir. Outra grande vantagem parece ser a magnificação das imagens durante a cirurgia que pode tornar mais fácil a identificação das estruturas durante a cirurgia.

Movidos pelo desejo de inovar em sua especialidade e de oferecer aos seus pacientes o que há na vanguarda da Cirurgia de Cabeça e Pescoço, Dr. Januário Filho e Dr. Roberto Esmeraldo, cirurgiões de cabeça e pescoço da Irmandade Santa Casa da Misericórdia de Fortaleza, fizeram treinamento no Hospital Johns Hopkins, em Baltimore, Maryland, EUA e foram pioneiros na implantação desta técnica no Ceará. São, esses, cirurgiões de cabeça e pescoço do norte-nordeste responsáveis por realizar este procedimento, o primeiro teve lugar em 23 de abril de 2019. Depois disso já fizeram diversos outros procedimentos semelhantes, sempre com responsabilidade para obter o sucesso necessário, tornando-se referência na técnica de "tireoidectomia sem cicatriz".

Maiores informações:

- Dr. Januário Filho

- Dr. Roberto Esmeraldo

Consultório na Santa Casa: (85) 3455-9126

Consultório particular: (85) 3486-6469 / (85) 99423-8783



• **Dr. Januário Filho**
Cirurgião de Cabeça e Pescoço

• **Dr. Valdenor Feitosa**
Residente de Cirurgia de Cabeça e Pescoço da SCMF

• **Dr. Roberto Esmeraldo**
Cirurgião de Cabeça e Pescoço

• **Dra. An'amélia Esmeraldo**
Anestesiologista

Nossa especialidade é cuidar de

PRONTO ATENDIMENTO 24horas

ORTOPEDIA-TRAUMATOLOGIA

OTORRINOLARINGOLOGIA

CLÍNICA MÉDICA

CARDIOLOGIA



Consultas e tratamento:

- Quimioterapia
- Hormonioterapia
- Acompanhamento Especializado Multidisciplinar
- Oncologia Clínica
- Oncologia Cirúrgica (Abdômem - Tórax - Urológica)

Médicos:

Dra. Ana Angélica
Dra. Ana Carolina Leite
Dra. Ana Carolina Queiroz
Dra. Ana Carolina Sampaio
Dra. Ana Paula Lopes
Dra. Karennine
Dr. Herbert Palmeira

Dr. Roberto Furlani
Dr. Lázaro Cezário
Dr. Markus Gifoni
Dr. Fábio Naser
Dr. Marcelo Leite
Dr. Vladimir Pinheiro
Dr. Newton Albuquerque

Equipe Multidisciplinar:

- Enfermagem Oncológica
- Farmácia Oncológica
- Nutrição Oncológica
- Psicologia Oncológica

Fone: (85) 3257.9408

 **SÃO CARLOS**
VACINAS



Clínica de Vacinação para crianças, adultos, idosos, viajantes e adolescentes

• Hospital São Carlos

Av. Pontes Vieira, 2551 - Dionísio Torres
Fones: (85) 3244.6307 / 98685.8174

• São Carlos Vacinas Unidade Sul

Rua. Mário de Alencar Araripe, 48
Edson Queiroz - Fone: (85) 98685.8176

• Nova Unidade Pátio Dom Luís

Av. Dom Luís, 1200 - Fone: (85) 98685.8175

 www.saocarlosvacinas.com.br

 saocarlosvacinas

 São Carlos Vacinas

 @vacinasaoCarlos

ATENDIMENTO
AMBULATORIAL
EM 2 TURNOS

você!



SÃO
CARLOS
HOSPITAL

Av. Pontes Vieira, 2531
Dionísio Torres • Fortaleza/CE
www.hospitalsaocarlos.com.br

85 4009.3333

HOSPITAL SÃO CARLOS

Hemodinâmica 24horas



Procedimento diagnóstico e terapêutico nas áreas de:

- Cardiologia
- Neurologia
- Radiologia Intervencionista
- Cirurgia Endovascular

Fone: (85) 4009.3388



SÃO CARLOS
I M A G E M

Seus Exames. Nossa Imagem.

- Ressonância Magnética 1.5T
- Tomografia Computadorizada Multislice
- Densitometria Óssea de Corpo Inteiro
- Mamografia Digital | Agulhamento Mamário
- Raio X Geral | Core-Biopsy Mamário
- Punções de Tireóide e Mama

Fone: (85) 4009.1616

HISSA, SERVIR É UMA GRANDE HONRA

JOSÉ BARBOSA HISSA
MORDOMO DA SANTA CASA



Advogado, com atuação nas áreas cível e trabalhista, administrador de empresas, oficial da reserva do Exército e atleta de basquete, com muitas lembranças do tempo em que jogou pelo Maguari. Este é o perfil de José Barbosa Hissa que, ainda mantendo pleno vigor físico e mental se dispõe a servir àqueles que mais necessitam, como mordomo da Santa Casa de Fortaleza. Descendente de família humilde, mas trabalhadora, José Hissa não tem qualquer plano para se aposentar, até porque não pensa fazê-lo tão cedo.

Serveu ao Exército no CPOR, sendo declarado aspirante a oficial, realizando estágio de instrução como aspirante, e de serviço no 23º Batalhão de Caçadores como 2º tenente. Participou das Olimpíadas da 10ª Região Militar integrando as equipes de atletismo, basquete, vôlei e natação, tendo inclusive, integrado a seleção de basquete do IV Exército, no campeonato brasileiro do Exército, e a seleção de basquete do Exército no campeonato brasileiro das Forças Armadas.

Participou de vários cargos no Governo do Estado do Ceará (1972/1989), com passagens pelo Serviço Estadual de Informações, Secretaria de Educação, Empresa Cearense de Telecomunicações. O Dr. Hissa deu tudo de si servindo ao Estado e, paralelamente, somente amizades cultivou, graças ao seu comportamento, essencialmente aberto.

Hissa encontrou tempo para se dedicar a clubes de serviços, como o Náutico Atlético Cearense, tendo participado de sua diretoria como diretor geral, diretor de esporte, diretor social, e diretor financeiro. Foi ainda vice-presidente administrativo e financeiro. Na Federação Cearense de Basquete exerceu a função de diretor técnico e de vice-presidente técnico.

Como advogado, prestou serviços a várias empresas, na área trabalhista, administrativa e cível, como a Construtora Queiroz Galvão S/A, Consórcio Construtora Queiroz Galvão/Camargo Correia, Grupo HIPER, Grupo RAFA, Grupo Dínamo, Clínica Prontidão e Lavanderia Prontlav.

Como desportista, a atividade recreativa que mais preenchia sua mente era o basquetebol. Iniciou a prática deste esporte atuando inicialmente pelo Maguari Esporte Clube, posteriormente, pelo América Futebol Clube, FRIFORT, e finalmente pelos veteranos, durante pelo menos dezoito anos (de 1962 a 1980), com muita destreza nos campeonatos de bola ao cesto, graças também aos seus 183 centímetros de altura. Defendeu com muito ardor o símbolo do Maguari, do qual restam apenas lembranças.

Convidado pelo consogro João Paulo Simões Accioly de Carvalho para participar da mesa administrativa da Santa Casa, sentiu-se sobremodo honrado e empolgado em poder ajudar, mesmo que de forma indireta, aos pobres e desvalidos que nesse hospital de caridade luta para salvar vidas. “Na verdade – disse – eu necessitava ajudar, servir, e foi na Santa Casa que encontrei essa maneira tão bonita de trabalhar. É muito bom para mim, saber que estou sendo útil numa congregação que se reúne para fazer o bem a alguém”.

Com escritório ao lado de sua residência, Hissa tem o que fazer todos os dias. Está sempre se atualizando e consultando compêndios modernos. De bem com a vida, tão logo levanta da cama começa seu exercício matinal: uma caminhada de seis mil metros antecede o café da manhã.

Parar de trabalhar? Jamais!

EDUARDO CAMPOS PERSEGUE OS PASSOS DO PAI AO SERVIR

EDUARDO AUGUSTO CORTEZ CAMPOS
MORDOMO DA SANTA CASA



Na Santa Casa e em outras instituições dou continuidade ao trabalho de servir, dar de si sem pensar em si. Foi uma honra para mim receber de Luizão, amigo de muitos anos, o convite para ajudá-lo nesta casa santa que tantos e tão valiosos serviços tem prestado à comunidade cearense. A manifestação é do empresário Eduardo Augusto Cortez Campos, integrante da mesa administrativa da casa e um eterno batalhador, e que desde muito cedo empresta seus serviços a entidades beneficentes. Eduardo e Luiz Marques estreitaram a amizade quando o primeiro era dirigente da Emcetur e o outro Secretário, no governo de Adauto Bezerra.

Campos foi um dos fundadores da Câmara Júnior, núcleo que aglutinava os jovens empresários da cidade. Como piloto privado, durante uma década dirigiu o Aero Clube do Ceará e depois fundou o Aeroleve - Clube de Aviação Desportiva, hoje denominado Catuleve.

Sobre a aviação, Eduardo Campos destaca a importância desses clubes para a formação de pilotos privados e comerciais também. Existem hoje dezenas deles, formados no nosso Aero Clube e que hoje pilotam grandes aeronaves no mundo inteiro. Campos lamenta que tantas exigências governamentais tenham cortado as asas de um clube de treinamento que já foi modelo para o Brasil.

Com trânsito livre em inúmeras áreas, Eduardo Campos dedicou anos de sua vida ao Rotary International, principalmente através do Rotary Club de Fortaleza Oeste, galgando a sua presidência no

período de 2012-2013. Aliás, chegou a Governador do Distrito 4490 do Rotary, que abrange os estados do Ceará, Piauí e Maranhão, no período 2017-2018. Nesse ponto cabe uma observação: Eduardo passou três anos preparando-se para governar, por apenas um ano, esse Distrito do Rotary, segundo maior do Brasil em extensão territorial.

É seu o comentário de que se a sociedade civil treinasse os seus líderes, tal como faz o Rotary no mundo inteiro, certamente que teríamos no poder gestores bem mais preparados para cuidar da coisa pública.

Ainda hoje, aos 71 anos de idade, Eduardo Campos tem múltiplas atividades, rendosas e não rendosas. Dentre as primeiras, administra o que construiu e o que lhe foi deixado pelo pai, o jornalista e escritor Eduardo Campos. As outras recebem também especial carinho de sua parte, como é o caso do Instituto Eduardo Campos e o Centro Cultural Eduardo Campos, que funcionam em sobrado centenário da família, o Sobrado da Abolição, no município de Pacatuba.

Esse núcleo que nasceu para servir abriga hoje 175 crianças e adolescentes para desenvolver atividades variadas. Dentre elas música, artes plásticas, fotografia, inglês, capoeira e balé clássico. É um trabalho árduo que envolve sempre a captação de recursos para sua manutenção. Agora mesmo, o pensamento dos organizadores é conseguir mais aportes financeiros, já que existe mais de uma centena de crianças à espera de uma vaga para participar desses cursos.

CÂNCER DE MAMA ESTÁ CADA VEZ MAIS FREQUENTE

DR. CARLOS RENATO BEZERRA MOTA - CRM: 6342 / RQE: 4449
MASTOLOGISTA DA SANTA CASA



Cada vez mais o câncer de mama se manifesta precocemente. A conclusão é do Dr. Carlos Renato Bezerra Mota, ao relatar que, até bem pouco tempo, segundo a própria OMS, a doença atingia mulheres da faixa etária 50 – 60 anos. “Tenho observado – explica – que pacientes procuram os especialistas com menos idade e já com problemas. Atendo bem mais jovens com essa moléstia do que há uma década. Recentemente operei uma jovem que tinha a doença em estágio já avançado”.

Na sua opinião, a maioria do câncer de mama nasce e se desenvolve de maneira aleatória. Na maioria dos casos há necessidade de cirurgia, quimioterapia, radioterapia, além de terapias-alvo, isto é, tratamentos específicos para reduzir, em alguns casos até de maneira drástica, a ação devastadora desses tumores.

O Dr. Renato destaca, entretanto, que têm sido realmente significativos os avanços da ciência. Afirma que em muitos casos, somente a

quimioterapia e as terapias-alvo têm conseguido resultados excelentes.

Em sua opinião, as terapias-alvo têm um significado importante para as pessoas acometidas de câncer de mama, qual seja o de minimizar os efeitos deletérios da doença. “Não se tem – complementa o especialista – pesquisas conclusivas sobre o tema. Entretanto, acredita-se que essas terapias específicas levam os pacientes a terem uma vida dentro de certos parâmetros de normalidade.

Na contramão dos avanços, tanto dos estudos como das terapias para reduzir a incidência de câncer, estão o aumento populacional e longevidade das pessoas. Esses dois fatores indicam um número cada vez maior de pessoas vulneráveis a esse tipo de doença.

Dr. Carlos Renato Bezerra Mota é graduado em medicina pela Universidade Federal do Ceará. Cumpriu residência em ginecologia no Hospital Geral César Cals e em mastologia no Hospital Geral de Fortaleza. Possui ainda título de especialista em Saúde Comunitária.

COMPRESSION Malhas de Compressão

☎ 85 3224.0417 📞 85 99968.5566

✉ karine_furtado@hotmail.com

📷 @_compression

📍 Leonardo Mota, 721 - Lj. 02 (Aldeota - Fortaleza-CE)



KF Karine Furtado
REPRESENTANTE
(85) 99992.4873

- CINTAS-PÓS CIRÚRGICAS
- MODELADORES
- CINTAS PARA GESTANTES
- SOUTIENS
- FAIXAS PARA HÉRNIAS
- PROCEDIMENTOS ESTÉTICOS
- MEIAS MEDICINAIS SIGVARIS



CLÍNICA TRAJANO ALMEIDA

DIAGNÓSTICO POR IMAGEM

**Aqui você encontra
modernidade e credibilidade.**

RESSONÂNCIA MAGNÉTICA DE 3,0 TESLA COM MULTITRANSMISSÃO DE SINAIS

*A mais avançada tecnologia
para um melhor diagnóstico de
seus exames.*

**MAIS
QUALIDADE,
CONFORTO E
RAPIDEZ**



Philips Achieva 3,0-Tesla Tx

SERVIÇOS

- Ressonância Magnética 1,5T e 3,0T;
- Tomografia Computadorizada Multislice;
- Mamografia Digital;
- Radiologia Digital;
- Videofluoroscopia da deglutição;
- Ultrassonografia com Doppler Colorido;
- Densitometria Óssea;

*Quem faz exames na Clínica Trajano Almeida tem duas certezas:
diagnósticos precisos e qualidade no atendimento.*

CLÍNICA TRAJANO ALMEIDA
**Uma história e uma referência em medicina
diagnóstica há 40 anos.**

Estacionamento gratuito e com manobrista

Av. Dom Luis, 200 - Fortaleza/CE

Fone/Fax: 85 3066.7900 / 3066.7916

USAR ROBÔS PARA CIRURGIAS NO CEARÁ JÁ É UMA REALIDADE



DR. RAPHAEL FRANCO BEZERRA - CRM: 12299 / RQE: 7954 - UROLOGISTA

Cirurgião Robótico do Hospital Monte Klinikum.

Preceptor da Residência do Hospital Universitário Walter Cantídio (UFC) e Hospital José Martiniano de Alencar.

Membro Titular da Sociedade Brasileira de Urologia e Sociedade Brasileira de Cirurgia Minimamente Invasiva e Robótica.

Robôs sempre foram imaginados de forma futurista, com uma perspectiva distante e muitas vezes fora da nossa realidade. Entretanto, a evolução da ciência nos aproximou desta tecnologia e hoje não é apenas possível, mas sim rotineira, sobretudo nos tratamentos oncológicos.

Em 2008 foi realizada a primeira cirurgia robótica no Brasil, e hoje somos quem mais realiza este procedimento na América Latina.

Por muito tempo, essa tecnologia foi dominada pelo sudeste do país, neste cenário, os pacientes que buscavam os benefícios do robô tinham que se deslocar para o Rio de Janeiro ou São Paulo. Porém, em 2015 a cirurgia robótica chegou ao Ceará, e nós fomos pioneiros no norte-nordeste e centro-oeste do país.

A redução da dor pós-operatória, do tempo de internamento, do uso de analgésicos, além da recuperação mais rápida e o retorno precoce às atividades habituais são ganhos nítidos desta ferramenta.

Várias especialidades são beneficiadas pela plataforma robótica, dentre elas, a Urologia se destaca, sobretudo para tratamento dos cânceres de próstata e rim. A cirurgia para o tratamento dessas patologias tem nuances técnicas que podem ser melhor conduzidas com o uso do robô, e assim alcançar melhores resultados.

Antigamente, no tratamento do câncer de próstata, pacientes se deparavam com incontinência urinária e impotência sexual como consequência, o que vem sendo menos frequente com a cirurgia robótica. Isso é devido a uma melhor visualização das estruturas, além de manipulação mais delicada dos tecidos, permitindo preservação detalhada dos feixes nervosos responsáveis pela ereção, e do esfíncter, responsável pela continência urinária.

Ainda mais, o robô permite abordar de forma segura neoplasias renais que outrora eram consideradas anatomicamente desafiadoras e muitas vezes levavam a nefrectomia radical. Os benefícios da preservação do rim no tratamento destes tumores com a nefrectomia parcial já estão bem estabelecidos e não comprometem a segurança oncológica. Assim sendo, isso reitera mais uma excelente indicação para a cirurgia robótica.

O custo desta ferramenta ainda é um fator limitante, por outro lado, é possível reduzi-lo com a cobertura parcial pelos planos de saúde, tornando mais acessível.

Após treinamentos em SP, Estados Unidos e Colômbia, hoje, com uma experiência de mais de quatro anos e 500 cirurgias, o Ceará pode oferecer excelência e aproximar a cirurgia robótica da população do nosso estado.



Dr. Marcelo Esmeraldo

Cirurgião de Cabeça e Pescoço

CRM: 6352 / RQE: 3361 e 3344

Área de atuação principal: Cirurgias da Tireóide



**Atendimento SUS na Santa Casa:
Através de encaminhamento MÉDICO direto
CIRURGIAS a preço acessível:
Agendar consulta: (85) 99652-2400**



**Atendimento PARTICULAR
E CONVÊNIOS.
CONSULTÓRIO:
(85) 99112-3542 / 4009-3333**

TIRE SUAS DÚVIDAS SOBRE SUA TIREÓIDE: PROCURE UM MÉDICO ESPECIALISTA

"E conhecereis a verdade e a verdade vos libertará" João 8:32



CONSIDERAÇÕES SOBRE A DOENÇA DEPRESSIVA

DR. GLÁUCIO FERNANDES FILHO - CRM: 7864 / RQE: 7482

MÉDICO PSIQUIATRA DO HOSPITAL SÃO VICENTE DE PAULO

MÉDICO PERITO DA COORDENADORIA DE PERÍCIAS MÉDICAS – SECRETARIA DE PLANEJAMENTO E GESTÃO - CE

A depressão (ou o transtorno depressivo maior) é um transtorno de grande impacto social. Nos dias de hoje é uma das condições clínicas que mais levam a incapacidade no trabalho, de acordo com levantamentos da Organização Mundial da Saúde. Pode ocasionar sintomas graves que afetam a maneira como alguém se sente, pensa e lida com as atividades diárias.

Para ser diagnosticado como episódio depressivo maior, os sinais e sintomas abaixo descritos devem estar presentes em um indivíduo por pelo menos duas semanas.

Sinais e sintomas

Alguns dos seguintes sinais e sintomas a seguir devem ocorrer maior parte do dia, quase todos os dias, por pelo menos duas semanas:

- Humor persistentemente triste, ansioso ou sentimento de "vazio".
- Sentimentos de desesperança ou pessimismo.
- Irritabilidade.
- Sentimentos de culpa, inutilidade ou desamparo.
- Perda de interesse ou prazer em atividades anteriormente gratificantes.

- Diminuição de energia ou fadiga.
- Lentificação no mover-se ou no falar.
- Sentimentos de inquietação
- Dificuldade em se concentrar, lembrar de fatos ou tomar decisões.
- Dificuldade para dormir, dormir demais ou despertar mais cedo do que de costume.
- Aumento ou diminuição de apetite e/ou mudanças de peso.
- Pensamentos de morte, de suicídio ou tentativas de suicídio.
- Dores de cabeça, dores articulares, câibras ou problemas digestivos sem uma causa física clara e/ou que não diminuam nem mesmo com o tratamento.

Algumas pessoas experimentam apenas alguns sintomas, enquanto outras podem experimentar vários deles. Além do rebaixamento do humor, é necessário um conjunto das demais manifestações acima descritas para o diagnóstico de depressão maior. Entretanto, as pessoas com poucos sintomas, podem se beneficiar do tratamento da depressão, ainda que “subsindrômica”, se há sofrimento que esteja comprometendo o funcionamento social e/ou laborativo do indivíduo.

A gravidade e a frequência das manifestações,

e o tempo que elas duram, variam dependendo do indivíduo e de sua doença específica.

Fatores de risco:

A depressão é um dos transtornos mentais de maior prevalência no Brasil. Pesquisas atuais sugerem que a depressão é causada por uma combinação de fatores genéticos, biológicos, ambientais e psicológicos.

A depressão pode acontecer em qualquer fase da vida, mas geralmente tem início na idade adulta. A depressão é atualmente reconhecida como ocorrendo em crianças e adolescentes, embora às vezes exista uma irritabilidade mais proeminente do que o humor rebaixado. Muitos transtornos crônicos de humor e ansiedade em adultos começam com altos níveis de ansiedade na infância.

A depressão, especialmente na meia-idade ou em adultos mais velhos, pode ocorrer em concomitância com outras doenças médicas graves, como diabetes, câncer, doenças cardíacas e Doença de Parkinson. Estas condições são frequentemente agravadas quando a depressão está presente. Às vezes, medicamentos tomados para essas doenças físicas podem causar efeitos colaterais que contribuem para a depressão. Um médico com experiência no tratamento dessas doenças complexas pode ajudar a elaborar a melhor estratégia de tratamento desses quadros.

Fatores de risco incluem:

História pessoal ou familiar de depressão
Principais mudanças na vida, trauma ou estresse
Certas doenças físicas e medicamentos

Tratamento e Terapias:

Quanto mais cedo o tratamento puder começar, mais eficaz será. Depressão é geralmente tratada com medicamentos, psicoterapia ou uma combinação dos dois.

Não há duas pessoas afetadas da mesma maneira pela depressão e não há "um tamanho único" para o tratamento.

Medicamentos

Os antidepressivos convencionais levam tempo - geralmente de duas a quatro semanas - para produzir seus efeitos terapêuticos, e muitas vezes sintomas como sono, apetite e problemas de concentração melhoram antes da elevação do humor. Por isso é importante dar uma chance à medicação antes de chegar a uma conclusão sobre sua eficácia.

Psicoterapias

Vários tipos de psicoterapia podem ajudar pessoas com depressão. Exemplos de abordagens baseadas em evidências específicas para o tratamento da depressão incluem terapia cognitivo-comportamental (TCC), terapia interpessoal (IPT) e terapia de resolução de problemas. Existem ainda diversas abordagens de psicoterapia que sempre deram boas contribuições ao tratamento da depressão, tais como as de linhagem psicanalítica e as humanistas.

Terapias de Estimulação Cerebral

Em casos mais severos, se os demais tratamentos não reduzirem os sintomas da depressão, a eletroconvulsoterapia (ECT) pode ser uma opção a ser explorada.

No Brasil, ainda trata-se de uma terapia bastante estigmatizada, em parte por haver pouca informação sobre as eficácia e segurança das técnicas mais modernas, e por uma utilização pouco criteriosa em alguns serviços, no passado. A eletroconvulsoterapia pode ser um tratamento muito eficaz, principalmente em casos de depressão psicótica, depressão durante a gestação, e depressão com ideação suicida grave. Em alguns casos muito bem selecionados, em que uma resposta rápida é necessária, o ECT pode ser uma intervenção válida.

Outros tipos de terapias de estimulação cerebral introduzidos mais recentemente para tratar a depressão resistente a medicamentos incluem a estimulação magnética transcraniana repetitiva (rTMS) e a terapia de estimulação do nervo vago.

Cortinas | Persianas | Papeis de Parede
Tecidos | Toldos | Automação

agatek.com.br
85 3231.8098

AGATEK
inspirada no seu bem-estar

Inspiração
e beleza
para sua
casa



Vale das Nuvens

ECOHOTEL - GUARAMIRANGA - CE

FAÇA SUA RESERVA

(85) 4042 3111

☎ (85) 98188-5512

-  atendimento@valedasnuvens.com.br
-  www.valedasnuvens.com.br
-  @valedasnuvens



© Fotografs O Antares O Escolar

ANTARES

Imaginação e criatividade



Muito mais
que uma
escola!

Matrículas
Abertas

Existe sempre um Antares perto de você! **85 3308 3700**



• Praia de Iracema



• Papicu



• Seis Bocas



• Fátima



• Santos Dumont



• Jardins



• Barbosa de Freitas



• Irmã Maria

CIRURGIA ROBÓTICA EM UROLOGIA

DR. RÔMULO AUGUSTO DA SILVEIRA - M.D., PH.D.
UROLOGISTA CRM: 5524 RQE: 1807
COORDENADOR DO SERVIÇO DE UROLOGIA DA SCMF
HABILITADO EM CIRURGIA ROBÓTICA NO HOSPITAL MONTE KLINIKUM



Aurologia abrange além do sistema urinário masculino e feminino (rins, ureteres, bexiga e uretra), o sistema reprodutor masculino (próstata, pênis e testículos). Entre as doenças que causam problemas nesses sistemas, o câncer pode estar incluso e em determinadas situações pode ser necessário cirurgia.

No passado, para se realizar uma cirurgia, era necessário incisão ampla na pele e nos músculos, para visualização e acesso direto à área de interesse (cirurgia aberta). Hoje, a cirurgia aberta ainda é realizada, mas muitos procedimentos urológicos podem também ser realizados por cirurgia minimamente invasiva: laparoscópica ou laparoscópica assistida por robô. Ambas as opções cirúrgicas minimamente invasivas exigem uma ou algumas pequenas incisões em que as pinças cirúrgicas e câmera para visualização são inseridos.

Na cirurgia laparoscópica, pinças de cabo longo são utilizadas para realizar as cirurgias enquanto a visualização das imagens ampliadas da câmera é projetada numa tela de vídeo.

Na cirurgia laparoscópica assistida por robô, o cirurgião fica sentado em um console próximo à mesa

cirúrgica e opera através de pequenas incisões usando delicadas pinças articuladas. Os movimentos da mão do cirurgião são traduzidos pelo sistema robótico em tempo real, dobrando e girando as pinças durante a realização do procedimento, a semelhança dos movimentos das mãos com a vantagem de não reproduzir tremor. As mãos do cirurgião também controlam a câmera para visualizar a área cirúrgica em 3D ampliado e em alta definição.

Em comparação com a cirurgia aberta, os pacientes que se submetem à cirurgia laparoscópica assistida por robô experimentam: menor perda de sangue, menos dor, menor tempo de internação hospitalar e recuperação mais rápida. Estes resultados positivos influenciam as escolhas, nos Estados Unidos mais de 85 % das cirurgias para câncer de próstata (prostatectomias radicais) são realizadas por cirurgia laparoscópica assistida por robô.

O sistema robótico para cirurgia mais difundido pelo mundo é o Sistema da Vinci. No mercado desde o ano 2000, em 2017 já havia mais de 4500 distribuídos pelo mundo, hoje 51 hospitais no Brasil sendo que em alguns destes mais de um Robô. Fortaleza dispõe de um Sistema Robótico da Vinci desde 2015, crescendo a cada dia o número de pacientes beneficiados. O custo ainda é uma etapa a ser vencida para a democratização da distribuição desta tecnologia no nosso meio.

RESIDÊNCIA MULTIPROFISSIONAL: MUITO ALÉM DO TÍTULO



Tatiara Maria Batista Lima

- Farmacêutica residente em Cancerologia pela Escola de Saúde Pública do Ceará – ESP/CE, atualmente no Centro Regional Integrado de Oncologia (CRIO).

Ao ser aprovado na residência multiprofissional a ideia inicial geralmente é de ingressar para alcançar a formação profissional para a atuação qualificada ao exercício da sua especialidade, a especialização e a posterior inserção no mercado de trabalho. Porém, após a imersão no novo contexto, os horizontes se abrem para novas experiências, novos contatos e o objetivo inicial ganha novas proporções.

Como residente de Farmácia na ênfase de Cancerologia, percebo como é complexo o processo de formação. É necessária a contínua busca pelo conhecimento, o aprendizado de protocolos, técnicas, novos medicamentos lançados, segurança do paciente, notificação de reações adversas além de todo o cuidado com o indivíduo para que se possa alcançar um objetivo.

Apesar de toda a parte técnica, ao ser inserida no Centro Regional Integrado de Oncologia pude perceber que a medicalização, os equipamentos, as técnicas são importantes, mas que caminhando ao

lado deles existe um conceito de extrema importância: a humanização.

Enquanto residente preocupo-me e busco as melhores formas de infusão de quimioterapias, técnicas de manipulação asséptica, mas além disso, poder sentar ao lado do paciente para prestar orientações, fazer a conciliação medicamentosa ou simplesmente ouvir o paciente e poder ajudá-lo de alguma forma, faz toda a diferença quando se trabalha com pacientes oncológicos.

Essa percepção veio ao acompanhar os médicos, os profissionais da equipe multiprofissional e todos os funcionários, que fazem de tudo para repassar não só técnicas, mas também a importância do “estar ali” e de fazer a diferença. É ter a certeza de que todos tem um pouco a ensinar e estar aberta para receber esse conhecimento. A residência tem superado expectativas e apesar das 60 horas semanais o sentimento ao final do dia é de gratidão e realização.

**O CRIO é
uma das maiores
referências
no tratamento
do câncer
no Ceará.**



SERVIÇOS

- > Quimioterapia
- > Hormonioterapia
- > Radioterapia
(Acelerador Linear, braquiterapia - HDR)
- > Betaterapia
- > Psicologia
- > Fonoaudiologia
- > Terapia ocupacional
- > Farmácia
- > Nutrição
- > Serviço social
- > Enfermagem
- > Pesquisa clínica
- > Hematologia
- > Cirurgia oncológica
- > Tomografia
- > Ultrassonografia
- > Mamografia
- > UTI
- > Internação

CONSULTÓRIOS

- > Mastologia
- > Cabeça e Pescoço
- > Ossos
- > Ginecologia
- > Tecido conjuntivo
- > Tórax
- > Dor
- > Aparelho digestivo
- > Urologia
- > Otorrinolaringologia

Consulte os convênios e
planos de saúde aceitos:

(85) 3521.1515 | crio.com.br

Rua Francisco Calça, 1300 - Alvaro Weyne

UM RAIO DE ESPERANÇA

DR. JOSÉ MARTINS NETO - CRM: : 2524 / RQE: 367
MÉDICO UROLOGISTA E INTEGRANTE DO CORPO DE CIRURGIÕES DA SANTA CASA



Nos dias atuais, onde permanece erroneamente a Lei de Gerson piorada, de levar vantagem em tudo, de qualquer maneira, fraudulenta ou não, acontecimentos raros, porém promissores, nos enchem de esperança.

Você ainda tem a doce ilusão de recuperar um bem perdido, tipo um celular, uma carteira, um relógio, uma jóia. Tem?

Veja o que aconteceu comigo em dois episódios recentes, em ambientes distintos.

Não estou a fazer propaganda do estabelecimento, mas por um dever de justiça acho que devo nominá-lo. Estava eu no Pão de Açúcar do Cocó, fazendo pequenas compras para o dia a dia quando, ao fazer o pagamento, esqueci sobre a bancada a minha carteira com todos os documentos e uma pequena quantia em dinheiro. Tal fato foi percebido no outro dia quando procurei minha carteira de habilitação.

Botei abaixo todos os pequenos esconderijos, tanto em casa quanto no carro. O canto mais limpo.

Triste, pensando na maratona que ia enfrentar para tirar todos os documentos novamente, fui ao referido supermercado e indaguei ao caixa onde era o setor de achados e perdidos. Ela

me olhou e perguntou:

- “Foi o senhor quem perdeu a carteira?”

Quase não acredito. Estava tudo bem guardado, inclusive o dinheiro. Felicidade instantânea. Agradecimentos sinceros e uma pequena compensação que quase não foi aceita. Precisei insistir.

O outro episódio foi aqui na Santa Casa, no centro cirúrgico, onde perdi minha aliança de casamento – a mesma desde o noivado – que caiu no vestuário.

Nem percebi e só tomei conhecimento quando me perguntaram se eu não estava esquecendo nada no centro cirúrgico.

- Não, respondi de imediato.

- Pois olhe para sua mão esquerda. Sua aliança está aqui.

Ainda bem que sabem o nome da minha esposa, pois esta foi a pista para achar o dono.

É por isto, caros leitores, que acredito que ainda há pessoas de boa índole, de caráter inabalável.

Fatos como esses nos confortam um pouco frente ao mar de lama que assola o país, e nos fazem vislumbrar um raio de esperança.



Curso de Mergulho

Dr. Ciro Gauginski

Instrutor de Mergulho - OWSDI 26478

☎ (85) 99601-0963

✉ docdivemergulhos@gmail.com

📍 Docdive - Mergulho Personalizado no Ceará

📷 @docdivemergulhos



Cirurgia Robótica

Métodos avançados no tratamento de **câncer de próstata e tumores renais.**

Saiba como posso ajudá-lo.

DR.
RAPHAEL BEZERRA
UROLOGIA - VIDEOCIRURGIA - CIRURGIA ROBÓTICA

Central de Atendimento

85 3110-1015

85 98101-1015

Aponte a câmera do smartphone para visualizar o site



Contribua com a limpeza de Fortaleza. Seja um Ecocidadão.



Acesse nosso site marquiseambiental.com.br e veja os dias e horário da coleta do seu bairro.

Coloque o lixo na porta da sua casa apenas no dia e horário da coleta.



SAC: 0800 275 0440
sac.ecofofor@marquise.com.br

EcoFor



CRM: 8057 / RQE: 3634

André Nóbrega
UROGINECOLOGIA

URODINÂMICA
PESSÁRIOS VAGINAIS
GINECOLOGIA CIRÚRGICA
VÍDEO CIRURGIA GINECOLÓGICA

(85) 98885-0372 / 99922-3133

Avenida Santos Dumont, 5753 - Sala 1306 13º andar
Torre Saúde - Complexo São Mateus

Blog Especialista em Uroginecologia

[especialistauroginecologia](https://www.instagram.com/especialistauroginecologia)

especialistauroginecologia.med.br

RESSONÂNCIA MAGNÉTICA E SUA IMPORTÂNCIA NO DIAGNÓSTICO DO CÂNCER DE MAMA

Dra Deise Santiago Girão Eugênio - CRM 10470 / RQE 10013
Médica Radiologista da Clínica Beroaldo Jurema e São Carlos Imagem. Especialista em Imagem da Mama e Mestre em Oncologia pela Fundação Antonio Prudente A.C. Camargo Cancer Center, São Paulo



O Câncer de mama é a principal causa de morte por neoplasia em mulheres no Brasil e sua relevância justifica os crescentes esforços para aprimorar os métodos de diagnóstico e tratamento.

A Mamografia é o exame de escolha para o rastreamento populacional do câncer de mama, sendo a Ultrassonografia geralmente usada de forma complementar, principalmente em pacientes com mamas densas.

Atualmente a Ressonância Magnética (RM) tem se revelado um método promissor no diagnóstico do câncer de mama e vem se tornando um exame cada vez mais utilizado, tendo passado por significativas mudanças. Nos dias de hoje, com os avanços técnicos e melhora dos protocolos, a RM de mamas possui importância consagrada e papel estabelecido no rastreamento e diagnóstico do câncer de mama, apresentando boa acurácia devido a sua alta sensibilidade e moderada especificidade.

O exame de RM das mamas possui protocolos bem definidos a fim de se obter o melhor desempenho diagnóstico. Deve ser realizado em aparelhos de 1,5 ou 3,0 Tesla e requer utilização de bobina específica para as mamas e administração do meio de contraste na maioria dos casos. De maneira geral, o exame é bem suportado pelas pacientes.

O principal diferencial da RM em relação aos exames de imagem convencionais é a sua capacidade em avaliar a vascularização do parênquima e das lesões mamárias através de sequências dinâmicas após a administração do meio de contraste endovenoso, o gadolínio (Gd-DTPA), o que atribui ao método uma extraordinária sensibilidade para

detecção de lesões associadas à neoangiogênese, fenômeno que leva ao aumento da vascularização e permeabilidade capilar, ajudando na detecção de lesões malignas. Dessa forma o estudo dinâmico com contraste permite realizar análises do comportamento funcional das lesões, como a perfusão tecidual e a cinética de captação pelo contraste, o que levam à melhora da especificidade do método.

Além do estudo dinâmico, a RM de mamas permite analisar de forma detalhada a anatomia mamária e oferece a possibilidade de avaliar as imagens de forma multiplanar, em cortes axial, sagital e coronal, garantindo uma excelente resolução espacial. Dessa forma, imagens de alta qualidade, aliadas ao acentuado contraste tecidual, favorecem a avaliação dos aspectos morfológicos das lesões, levando a uma elevada sensibilidade para detecção de lesões mamárias, sem expor a paciente à radiação ionizante.

Entre as diversas aplicações da RM mamária as principais indicações incluem: rastreamento de pacientes com alto risco; pesquisa de tumor oculto em pacientes com metástase linfonodal de sítio indeterminado; alterações clínicas revelantes e achados inconclusivos ou discordantes em exames convencionais; estadiamento do câncer de mama; controle pós-quimioterapia neoadjuvante; avaliação de recidiva tumoral e estudo dos implantes mamários.

Embora a RM apresente inúmeras vantagens o seu custo ainda é alto quando comparado aos métodos convencionais de imagem da mama. Além disso, existem os potenciais resultados falso-positivos e os achados incidentais que podem levar à

investigação adicional, tornando maior a necessidade de reavaliar de forma dirigida os achados descritos na RM e que não foram previamente detectados pelos outros métodos. A avaliação direcionada, também chamada de “second-look” pode ser realizada por qualquer método, sendo geralmente mais utilizada nesses casos a ultrassonografia.

Alguns fatores de impacto que interferem na interpretação da RM de mamas são a correlação com dados clínicos e com informações de exames convencionais, assim como a presença de indicações precisas, direcionando a investigação. A associação desses fatores, aliado à experiência do radiologista, aumentam a taxa de sucesso do exame. Com o objetivo de melhorar a acurácia do método algumas sociedades internacionais sugerem que a RM de mamas deva ser realizada em serviços de radiologia com experiência em imagiologia mamária convencional (mamografia e USG), em biópsias percutâneas e em USG second-look (ultrassonografia dirigida).

Após a identificação da lesão, elas são classificadas segundo os critérios definidos pelo Colégio Americano de Radiologia (Classificação BI-RADS® 5ª edição.- 2013). No carcinoma ductal invasor, tipo mais comum de neoplasia da mama, a forma de apresentação mais encontrada na RM é o nódulo com forma irregular e margens irregulares ou espiculadas e com captação heterogênea. A RM mamária também

apresenta boa sensibilidade para o diagnóstico de Carcinoma Ductal in situ (CDIS) principalmente para os de alto grau. Nesse contexto a RM permite avaliar a extensão mais precisa da lesão pela possibilidade de detectar o componente não calcificado e/ou excluir a presença de lesão adicional.

Além de importante papel na detecção de lesões mamárias a RM também pode ser utilizada para guiar procedimentos intervencionistas. Apesar das suas limitações e do custo, os procedimentos guiados por RM vêm ganhando cada vez mais espaço em virtude dos avanços diagnósticos do câncer de mama. Estes procedimentos devem ser reservados para lesões identificadas somente na RM e que não tem correlação mamográfica e nem ultrassonográfica, mesmo após a reavaliação dirigida das lesões.

O desempenho da biópsia assistida a vácuo (mamotomia) e da marcação pré-cirúrgica, orientados por RM, é semelhante aos guiados por mamografia e ultrassonografia.

Em resumo a RM das mamas é um método diagnóstico bastante consolidado na prática médica, com indicações variadas e importante papel no diagnóstico e manejo do câncer de mama, devendo ser realizado por profissionais capacitados e em centros de imagem de referência, no intuito de se alcançar uma melhor acurácia do método para um maior benefício às pacientes.

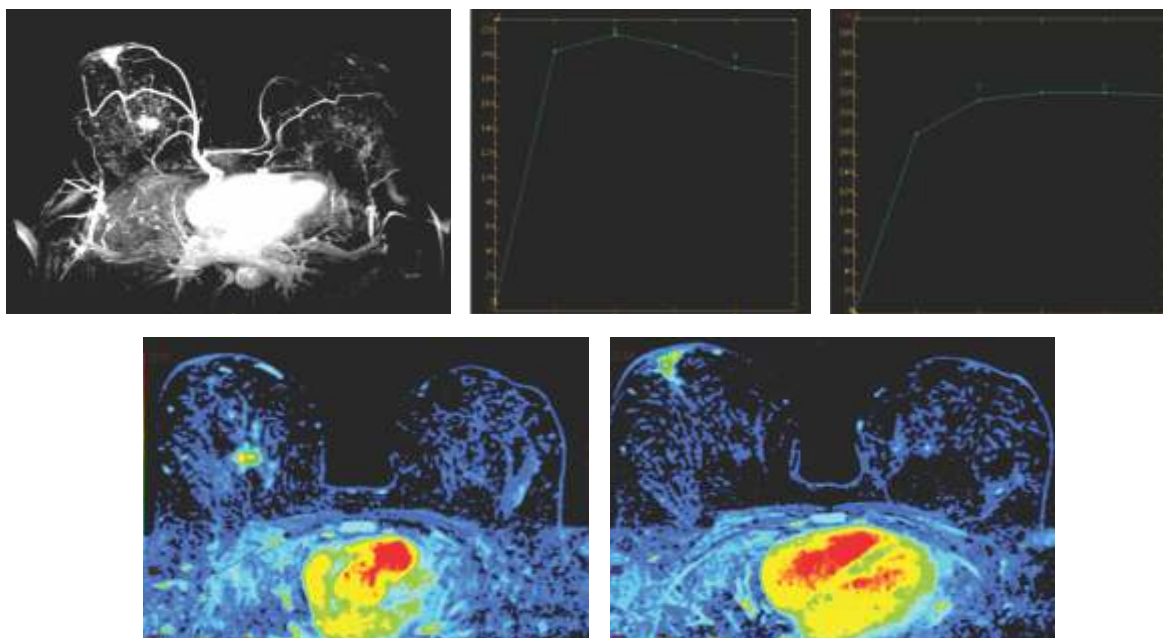

RM mamária evidenciando tumor invasivo multifocal com comprometimento da papila. Observam-se dois nódulos irregulares com intenso realce pelo contraste e com curvas cinética suspeitas.

Desfrute do clima ameno e descubra as belezas naturais que a serra lhe proporciona.



**Remanso
Hotel de Serra**

INFORMAÇÕES E RESERVAS

Fortaleza - Rua Barão do Rio Branco, 1721 - Centro
Fone: (85) 3231.7088
Guaramiranga • Fone/Fax: (85) 3325.1222
www.remansohoteldeserra.com.br
E-mail: rhs.rhs@terra.com.br

- Capela
- Playground
- Restaurante
- Churrasqueira
- Salão de Jogos
- Pesque e Pague
- 65 apartamentos
- Trilhas ecológicas
- Quadra Poliesportiva
- Salão de Convenções
- Piscina Adulto e Infantil



PARCEIRO:

Conciliador

DRIBLE OS PROBLEMAS NA HORA DE CONCILIAR VENDAS COM CARTÕES

Com o SPC Conciliador, você confere automaticamente o recebimento de todas as vendas realizadas por cartões de crédito, débito e de benefícios, controlando o seu fluxo de caixa e facilitando a gestão de:

- Antecipações de parcelas
- Cancelamentos de vendas
- Taxas de operadoras
- Indícios de fraude



WWW.CDLFOR.COM.BR / (85) 3464-5506
FALECONOSCO@CDLFOR.COM.BR



NEUROMODULAÇÃO SACRAL

Dr. Rommel Prata Regadas - MD, PhD
 UROLOGISTA CRM: 8136 / RQE: 5149
 PROFESSOR ADJUNTO DA UECE E UFC
 UROLOGISTA DA UROLOGY / INSTITUTO HIPÓLITO MONTE



Disfunções Miccionais são doenças que acometem o trato urinário, ocasionando sintomas que afetam bastante a qualidade de vida. Podem ser de causas neurogênicas, quando há alguma doença neurológica envolvida (Parkinson, Alzheimer, AVC) ou não neurogênicas (Bexiga Hiperativa Idiopática, Dor Pélvica Crônica, dentre outras). A neuromodulação sacral tem sido indicada no tratamento destas afecções, quando os pacientes não melhoram com as terapias iniciais.

A neuromodulação sacral atua promovendo estímulos elétricos nos plexos sacrais, ocasionando uma modulação da via neural, com o objetivo de tratar disfunções vesicais e intestinais.

O procedimento cirúrgico para o implante do neuromodulador é realizado em duas fases; a primeira, chamada fase de teste, que consiste na implantação dos eletrodos sacrais (Foto 1: A) e de um gerador de impulsos externo (provisório). Após um período de teste de até 14 dias, se houver boa resposta, é implantado (segunda fase) um gerador permanente interno, semelhante ao gerador de marcapasso cardíaco (Foto 1: B).



Figura 1A: Eletrodo implantado em S3 que irá estimular plexo sacral



Figura 1B: Gerador interno permanente

Nos pacientes com Bexiga Hiperativa refratária ao tratamento clínico e fisioterápico, é uma opção minimamente invasiva com bons resultados a longo prazo (grau de recomendação A), com redução do números de episódios e severidade da urgência e incontinência. Em relação à Toxina Botulínica, é vantajoso devido ao fato de ser um tratamento definitivo (não necessita de re-aplicações), não haver risco de retenção urinária e ter um impacto positivo também na função intestinal.

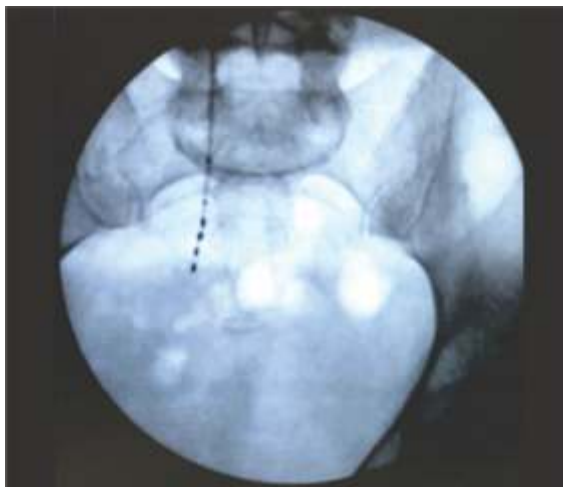
Em 2009, uma revisão da Cochrane concluiu que os neuroestimuladores são também benéficos para pacientes com retenção urinária sem obstrução orgânica, quando outros tratamentos falharam (grau de recomendação A), com 69% dos pacientes eliminando cateterização num período de 6 meses e significativa redução do número médio de cateterização em 5 anos.

Baseado em evidências, a neuromodulação também pode ser uma opção para pacientes com Dor Pélvica Crônica / Cistite Intersticial não responsiva a outras terapias, depois de uma adequada e multidisciplinar avaliação (grau de recomendação C).

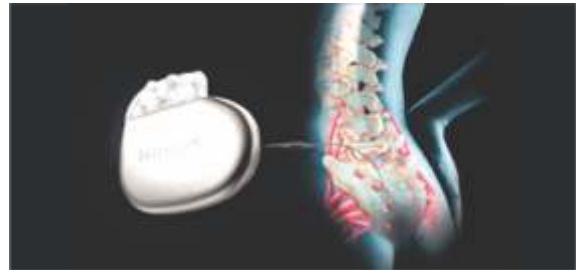
Também pode ser uma opção de controle dos sintomas urinários em pacientes com Disfunção Neurológica do Trato Urinário Inferior, que tem baixo risco de deterioração do Trato Urinário Superior (lesões incompletas da Medula Espinhal, AVC, Parkinson, Paralisia Cerebral), principalmente naqueles pacientes que não tenham doença neurológica em rápida progressão (Nível de Evidência III; Grau de Recomendação C).

INTERVENÇÕES PARA ALÍVIO DE ESTRESSE

MARINA MAIA STUDART DE ALENCAR
PSICÓLOGA DO ONCOCENTRO



Os pacientes durante o processo de tratamento oncológico passam por demandas físicas e emocionais. Muitas vezes os pacientes vivenciam medo, estresse, ansiedade, depressão, falta de qualidade do sono, são algumas das demandas emocionais e a terapia cognitivo comportamental vem apresentando resultados positivos com nossos pacientes com a utilização de uma de suas técnicas terapêuticas que é o Mindfulness.

O uso da terapia cognitivo comportamental baseado em mindfulness para o alívio do sofrimento psicológico em paciente oncológico, está relacionado a benefícios cognitivos e emocionais, pois atua na regulação emocional e mudança de comportamento gerenciando melhor suas emoções.

O mindfulness (ou atenção plena) é uma prática que visa diminuir o sofrimento e encorajar o paciente a desenvolver qualidades positivas. Desenvolve a habilidade em lidar com problemas clínicos relacionados ao passado (depressão) e futuro (ansiedade). A atenção plena é a capacidade de prestar atenção ao momento presente, através da aceitação e sem julgamentos, como sendo uma habilidade, que permite ser menos reativo a forma de

se relacionar com as experiências. Assim, visa a reduzir o estresse, melhoram a qualidade do sono e oscilações de humor, objetivando auxiliar tratamento oncológico.

A equipe multiprofissional também passa por uma rotina dinâmica e desafiadora em cuidados aos nossos pacientes e muitas vezes o corpo fala, diante das demandas destes profissionais, que direcionam cuidados ao outro e esquece de cuidados consigo. Então através do projeto "cuidando de quem cuida", no qual são mobilizadas ações em prol de cuidados aos profissionais que fazem parte da equipe Oncocentro direcionamos técnicas de Mindfulness através de um programa de oito práticas, que fazem com que os profissionais desenvolvam através das técnicas melhor consciência de suas emoções. Refletindo em ações de autocuidado e melhorando sua qualidade de vida.

Os grandes centros de tratamento oncológico como o Einstein, em São Paulo, já utilizam com funcionários e pacientes as técnicas de Mindfulness e vem percebendo a melhora na dinâmica de seus pacientes e profissionais. E dessa forma o tema vem sendo difundido através de estudos com resultados positivos com pacientes crônicos para alívio do estresse.



Com uma estrutura moderna e ampla,
a Madeireira Itaipu conta hoje com:

- Loja climatizada
- Estacionamento Subsolo
- Estoque amplo e diversificado
- Máquinas de alta precisão
- Show Room de Portas e Janelas
- Entrega a domicílio

e mais...



Serviços:

- Plano de cortes
- Colagem de Bordas
- Projeção de móveis

Rua Germano Franck, 935 - Parangaba
Fone: (85) 4006.0400
Fortaleza - Ceará
www.madeireiraitaipu.com.br

[f madeireiraitaipu](https://www.facebook.com/madeireiraitaipu) [@madeireiraitaipu](https://www.instagram.com/madeireiraitaipu)



REPIFARMA HOSPITALAR.
NOVA MARCA, NOVO CENTRO
DE DISTRIBUIÇÃO E O
COMPROMISSO DE SEMPRE
PARA ATENDER BEM VOCÊ.

- DISTRIBUIMOS PRODUTOS HOSPITALARES PARA TODO O NORTE/NORDESTE COM EXPANSÃO PARA TODO O BRASIL
- MAIS DE 1000 CLIENTES SATISFEITOS ENTRE CLÍNICAS E HOSPITAIS PÚBLICOS E PRIVADOS
- ESTOQUE COM MAIS DE 3000m² E MAIS DE 2000 ITENS PARA PRONTA ENTREGA
- CÂMERA FRIA PARA MEDICAMENTOS ESPECIAIS E ARMAZENAMENTO FISCALIZADO DE PSICOTRÓPICOS (ATENDEMOS TODAS AS NORMAS DA ANVISA)
- ENTREGA RÁPIDA E EFICIENTE PARA TODO O BRASIL

85 3194.1515
www.repifarma.com.br



**FAÇA PARTE DA COOCIRURGE
E COOPERE COM A GENTE**

 (85) 3181.7580 • (85) 9 9196.8141

 @COOCIRURGE  /COOCIRURGE  COOCIRURGE.ORG.BR





CUIDO DO PACIENTE COM DEDICAÇÃO E CARINHO

DRA. EULÁLIA DIÓGENES ALMEIDA - CRM: 14089
RESIDENTE DE CLÍNICA MÉDICA DA SANTA CASA



“Cuidar de um paciente exige do profissional médico muito estudo, dedicação, carinho, humildade, bom humor, compreensão e sabedoria. Na medicina não deve existir espaço para a prepotência, ignorância e desrespeito. Tenho interesse especial na história social, clínica, nos hábitos de vida e sonhos dos pacientes. Faço questão que o paciente perceba como me interesso pela sua melhora física e mental.” – São declarações da médica Eulália Diógenes Almeida, que cumpre residência na Santa Casa na área de clínica médica.

Eulália vai além quando declara gostar de conversar bastante com o paciente. “Explico-lhe sobre os sintomas, a sua doença, descrevo sobre o diagnóstico, quais são os próximos passos na investigação e na terapêutica, mas sempre com o olhar humanizado, pois o paciente não é só um doente, mas um ser humano que tem família, profissão e vida própria. Inteirar-se de todo o contexto social é parte integrante da consulta.

“Consultar um paciente me traz felicidade. Como médica estou para servir da melhor maneira possível. Eu aprendo todos os dias com os meus pacientes e colegas médicos.”

Dra. Eulália Almeida procura mostrar aos seus pacientes o valor de uma alimentação saudável e como a prática regular de atividade física pode dar nova vida às pessoas. “A partir de uma reeducação alimentar e o combate ao sedentarismo pode-se viver bem mais e com qualidade.”

Objetivando uma especialização em geriatria, Dra. Eulália quer oferecer mais qualidade de vida às pessoas idosas com independência e bem-estar, objetivando a longevidade tão sonhada. “O processo de envelhecimento humano ocorre naturalmente, mas é acompanhado de um aumento da fragilidade e vulnerabilidade. Dessa forma, o geriatra atua na promoção de um envelhecer saudável até o tratamento e a reabilitação do idoso.”

FÉRIAS, DIVERSÃO E UM AMBIENTE TRANQUILO BEM PRÓXIMO DE VOCÊ.

Venha curtir momentos incríveis com sua família em um hotel próximo de você, junto da praia e perto de tudo.



**RESERVE
PELO SITE**

USE O CÓDIGO
DE DESCONTO

Hotel
lagunaBlu
PRAINHA - AQUIRAZ - CEARÁ



hotellagunablu



hotellagunablu



85 **99922-9937**



85 **3361.5543**

www.lagunablu.com.br
reservas@lagunablu.com.br

A IMPORTÂNCIA DA FISIOTERAPIA NA UTI

MARIA HELENA DE OLIVEIRA SILVA
FISIOTERAPEUTA DA UTI DA SANTA CASA



A mobilização precoce em pacientes internados em unidades de terapia intensiva é fundamental para a manutenção da sua funcionalidade, além de resguardar a função muscular que o paciente apresenta. A manifestação é da fisioterapeuta Maria Helena de Oliveira Silva, que trabalha todos os dias com os doentes internados na UTI da Santa Casa.

Na sua opinião, há de se ter, também todos os dias, cuidados com a função ventilatória com a fisioterapia respiratória. Essa atividade visa a reduzir os parâmetros do ventilador mecânico do paciente e lhe devolver a respiração fisiológica. A oxigenoterapia e a terapia de reexpansão pulmonar envolve a utilização do respiron, pequeno aparelho de uso individual que facilita em muito a respiração das pessoas, entre outros recursos terapêuticos.

Como desenvolve suas atividades junto a pacientes críticos, Maria Helena explica que muitas vezes começa a trabalhar com o paciente inconsciente, dada a sua gravidade. Existem casos, entretanto, que mesmo após os quarenta minutos de fisioterapia o paciente não desperta do sono profundo, mesmo estando sem sedação e/ou analgesia.

A fisioterapeuta Maria Helena tem ciência da importância de suas atividades na UTI da Santa Casa: “Estou devolvendo ao paciente crítico senão todas, mas uma boa parte das suas funções motoras, a fim de que ao deixar o leito ele possa exercer suas atividades cotidianas sem maiores percalços”.

Maria Helena de Oliveira Silva tem formação superior em fisioterapia desde 2010. É especialista em terapia intensiva de adulto e pós-graduanda em fisioterapia em saúde da mulher.



Elmiro Heli Martins
Cirurgia Plástica Estética e Reparadora

Membro especialista da Sociedade Brasileira de Cirurgia plástica

CRM: 5865 / ROE: 2394

www.helimartins.site.med.br

HARMONY MEDICAL CENTER
Av. Dom Luís, 1233 - 6º andar - Sala 604
Fone: (88) 3486.6003

OTOMÉDICA
Av. 13 de Maio, 1189 - Fátima
Fones: (85) 3304.7474 / 7455



Pousada
Casa Nostra
 Jericoacoara | Ceará | Brasil

Pousada Casanostra, bem localizada a 200 mts da praia principal e a famosa duna do por do sol e a 100mts do centro de Jeri .
 Dispomos de apts de 02 a 05 pessoas incluso café da manhã, ar condicionado, ducha quente, frigobar e wifi.
 Serviços de translado Fortaleza a Jeri. Ônibus diariamente.
 Passeios de Buggy. Ideal para grupos e excursões.



Dunas do Pôr do Sol

Reservas:

- ✉ fcasanostra@hotmail.com
- ☎ 85 9 9955 3000 / 📞 85 9 8870 2162
- 📱 88 9 99615132 (jeri)
- 🌐 www.casanostrajeri.com.br
- 🌐 www.casanostra.tur.br

**UM MUNDO DE POSSIBILIDADES
 PARA COLORIR SEUS MELHORES
 MOMENTOS.**

Seu dia a dia merece as melhores cores. Para isso, a Fortaleza Tintas tem a mesma satisfação em levar, mais cor à vida de seus clientes, parceiros e colaboradores. Afinal, são 45 anos oferecendo produtos de qualidade e um atendimento com a atenção que você merece. Tudo para que continue sendo sua patrocinadora oficial das cores.

FORTALEZA TINTAS
 Patrocinadora Oficial das Cores

📱 [fortalezatintas](https://www.facebook.com/fortalezatintas)
fortalezatintas.com.br

Parangaba (85) 3044.4754 | Washington Soares (85) 3273.2667
 Centro (85) 3201.2611 | Aldeota (85) 3205.9880

all desk

Somos uma empresa de relacionamento 360°, com 10 anos de história, promovendo conexões inteligentes e sustentáveis, com resultados comprovados por nossos parceiros e reconhecidos pelo mercado.

Contato: (85) 3392-7050 / alldesk.com.br

A QUINTA GERAÇÃO DOS STUDART NA SANTA CASA

MARCIO STUDART FILHO
ACADÊMICO DE MEDICINA 7º SEMESTRE - UNICHRISTUS



De princípio e por princípios, sou agradecido à Santa Casa da Misericórdia por me acolher como estagiário nesta importante fase da minha vida. Sou Marcio Studart Filho, tenho 21 anos e curso o sétimo semestre da Faculdade de Medicina Unichristus.

Ao longo dos meses como estagiário, tive a oportunidade de conhecer diversos profissionais incríveis, que a cada dia me ensinam com dedicação, paciência e respeito.

Tenho orgulho por ser a quinta geração em prestar serviços médicos à Santa Casa. Em linha direta: Dr. Eduardo Salgado, Dr. Eliezer Studart, Dr. Evandro Studart e Dr. Marcio Studart.

A realização de qualquer estágio na vida do acadêmico de medicina é considerada uma das melhores formas de aprendizagem, pois conseguimos colocar em prática aquilo que discutimos em aulas teóricas. O estágio da Santa Casa da Misericórdia possibilita, além do aprendizado do ato médico em si, o aprimoramento das relações entre os profissionais

de saúde e, sobretudo, a relação médico-paciente.

A Santa Casa, por sua característica “da Misericórdia”, atende a uma população muito humilde, excluídos dos excluídos, por sua crítica condição socioeconômica e de saúde. Por esse e vários outros motivos, muitas vezes, acabamos nos apegando a esses pacientes, muitos deles internados há meses sem familiares acompanhantes.

Sob supervisão, o estágio ensina a tomar diversas decisões terapêuticas que certamente impactarão de forma positiva na formação do acadêmico de medicina. A variedade de condições clínicas abordadas, relembram assuntos teóricos ainda não cristalizados na memória e despertam a curiosidade do maior saber sobre matérias ainda desconhecidas.

As minhas expectativas estão sendo atendidas. Esse estágio extracurricular, ainda que cansativo e de difícil conciliação de horários, é bastante gratificante e engrandecedor. Além do aprendizado, muitas lembranças levarei comigo.

ARB MED

FABRICAÇÃO PRÓPRIA DE:
Mesas luxo para Ultrassonografia
Ginecologia | Exame Clínico



ASSISTÊNCIA TÉCNICA ESPECIALIZADA

**Equipamentos Hospitalares
e Laboratoriais**

**ULTRASSOM E TRANSDUTORES
NOVOS E USADOS.**

Praça Visconde de Pelotas, 09 - Centro
Fone: (85) 99628.1366 - Fortaleza - CE



Bouganville Hotel



Praia das Fontes • Beberibe • Ceará

O hotel dispõe de 32 apartamentos uma excelente opção para você usufruir com a pessoa amada. É também um espaço perfeito para seu evento (casamentos, aniversários e confraternizações)



Informações: 3327.3037 • 9.8900.7071 • 9.9998.3557

Av. Assis Moreira, Lote 03 e 04 - Qd. 20

  bouganvillehotel |  www.hotelbouganville.com.br



EXPERIÊNCIAS COM RESPOSTAS RÁPIDAS

LUARA ARIEL CAMPOLINO FALQUE DOS SANTOS
ALUNA DO 7º SEMESTRE DE MEDICINA DA UFC



Como estagiária na Santa Casa, minha função é auxiliar os médicos responsáveis pelo TRR - Time de Resposta Rápida, nas admissões e intercorrências. A possibilidade de ter contato com a rotina hospitalar para mim é extremamente agregadora em muitos aspectos. Dentre eles, algo fundamental para nosso aprimoramento profissional e humano, são as admissões, onde podemos treinar, na prática, o método clínico, anamnese, exame física e a escuta médica. É partir da prática da escuta médica que desenvolvemos o raciocínio clínico, podendo criar possibilidades diagnósticas, utilizar manobras e sinais durante o exame físico que auxiliem nas hipóteses e

quais, se necessário, exames complementares podem esclarecer o caso.

O contato com médicos e diversas experiências permite uma troca rica de conhecimentos e experiências - auxiliando a aprimorar nosso raciocínio clínico, como proceder com cada caso e o que poderemos aperfeiçoar - sendo vital para nosso desenvolvimento. Portanto, acredito que minha experiência na Santa Casa é de extrema importância para meu crescimento acadêmico, mas principalmente o humano, aquele que de fato constrói a escuta médica, a empatia. Sou muito grata por poder fazer parte dessa equipe.



RÁDIO TÁXI FORTALEZA

3089.5744 / 3254.5744 / 0800.2755744

24H NO AR!

www.radiotaxifortaleza.com.br
admntaxifortaleza@gmail.com

A PIONEIRA

BAIXE NOSSO APLICATIVO





Excelência em
diagnóstico por imagem
**que garante sua saúde
e seu bem-estar.**

Tomografia Computadorizada de:

- Crânio
- Seios da face ou face
- Tórax
- TCAR
- Abdome Superior
- Pélvica ou bacia
- Vias urinárias
- Abdome total
- Coluna
(Cervical, Torácica, Lombar)
- Articulações

Associada à:



FONE: (85) 3099.7555

**Rua Barão do Rio Branco, Nº 20, Centro - Fortaleza - Ce
(no andar térreo da Santa Casa da Misericórdia de Fortaleza)**

Experiência e Credibilidade.

Editamos a revista de sua instituição a partir de pauta e assuntos a serem abordados. Produzimos os textos e as ilustrações gráficas e fotográficas. Contate-nos e apresente à sua clientela a movimentação da sua empresa a partir do primeiro passo. Marque uma entrevista. Mostraremos a melhor maneira de se aproximar de seu público-alvo.

Marcelo Paiva
 Jornalista - Editor
 (85) 98847.6151
 (85) 99625.0809



Oto de Sá Cavalcante e Coronel Humberto Bezerra.

O CORONEL FAZ PARTE DESSA HISTÓRIA

Em 1976, o tradicional Colégio da Avenida Duque de Caxias, ao lado da Praça do Carmo, na época uma antiga residência cuja estabilidade do telhado preocupava, sofreu uma ação de despejo por não convier a locação, com decisão final do Tribunal de Justiça local.

Os proprietários queriam vender o imóvel e o Colégio não tinha dinheiro suficiente para sua aquisição.

O BIC, através do Coronel Humberto Bezerra, fez empréstimo ao Colégio, sem garantias reais ou aval de terceiros, com carência de um ano para início do pagamento, assim o Colégio pôde ter continuidade.

O Coronel Humberto Bezerra e seu irmão gêmeo, Coronel Adauto Bezerra, foram alunos do professor Ari de Sá Cavalcante na Escola Preparatória de Cadetes de Fortaleza.

“Se você quer apenas andar rápido, ande sozinho. Mas se você quiser caminhar longe, ande junto!” Steve Jobs

SANTA CASA FIRMA CONVÊNIO COM A CAGECE PARA ARRECADAR DOAÇÕES NA CONTA DE ÁGUA

Sabia que ficou mais fácil ajudar a Santa Casa da Misericórdia de Fortaleza?

Doe a partir de R\$ 1 através da fatura de água.

Acesse www.santacasace.org.br ou ligue (85) 3392-0301

Gota de Misericórdia
CADA DOAÇÃO FAZ TODA DIFERENÇA.

Cagece GOVERNO DO ESTADO DO CEARÁ

A Santa Casa de Fortaleza e a Companhia de Água e Esgoto do Ceará – Cagece firmaram um convênio que vai possibilitar a arrecadação de doações diretamente na conta de água. O usuário pode escolher doar a partir de R\$ 1 e os recursos captados serão repassados integralmente para o hospital.

Para ser doador da Santa Casa de Fortaleza basta ligar para o telefone (85) 3392-0301 e falar com uma atendente da empresa All Desk, autorizando o desconto na sua conta de água. O contato também pode ser realizado através de chat online no site santacasace.org.br. A partir dessa autorização, mensalmente virá descrito na conta um item chamado “Doação – Santa Casa de Fortaleza”, com o valor fixo definido pelo usuário.

Segundo o Provedor da Santa Casa, Luiz Marques, o recurso será utilizado para manutenção diária do hospital e contribuirá para dar maior qualidade aos serviços prestados. “Com essas doações, além de suprir as necessidades do dia a dia, poderemos complementar pagamentos ou efetuar

compras de medicamentos e equipamentos, já que cerca de 95% dos nossos pacientes são atendidos pelo Sistema Único de Saúde (SUS), que atualmente, cobre apenas 64% das despesas com os atendimentos”.

Em contrapartida à assinatura do convênio, a Santa Casa se compromete com o envio de relatórios à Cagece, referentes a utilização do recurso obtido, que serão divulgados posteriormente. A transparência reforça ao doador o comprometimento do hospital em atender e melhorar seus serviços.

A Santa Casa de Fortaleza é uma Instituição Filantrópica fundada em 12 de fevereiro de 1861. Sob a administração da Irmandade estão dois hospitais, um geral e outro psiquiátrico, que juntos ofertam 421 leitos, sendo 263 na Santa Casa, 28 na Casa de Saúde Eduardo Salgado e 130 no Hospital São Vicente. Destes, 95% destinados aos pacientes do Sistema Único de Saúde- SUS e 5% para atendimentos particulares. Paralelamente à atividade principal, a Instituição mantém o Cemitério São João Batista, que possui 16 mil jazigos.



O MELHOR EM PEIXES E MARISCOS

Agora com a superior qualidade F.S Rocha

 **SOMARISCOS**

Av. Barão de Studart, 1900 - Aldeota

Disk Entrega: (85) 3224.2006

www.somariscos.com



Faça uma
paradinha
no São Luiz.
Agora bem
mais perto
de você.

Novo São Luiz Rui Barbosa.

Entrada pela Av. Santos Dumont, 1749.

 **Super Mercadinhos
São Luiz**
Me acostumei com você



Alto padrão de qualidade
atacado e varejo



**Grande variedade de pescados e
mariscos sempre bem novinhos**



Rua Antônio Furtado, 1010 - Dionísio Torres

3257-6916 / 3247-2924

www.fsrochapescados.com



alto das DUNAS

praia do futuro

AGORA, VOCÊ VAI MORAR ONDE MUITOS SÓ PASSAM AS FÉRIAS.

FINANCIE DIRETO COM A **DIBRA**, UMA
EMPRESA DO **GRUPO DIAS BRANCO**.



O Alto das Dunas fica ao lado do novo Batalhão da PM e tem acesso direto a escolas, hospitais, supermercados e farmácias. São casas de 117 m², 185 m² e 205 m² com área de lazer completa e o conforto que a sua família merece. Está tudo pronto, só esperando você. Venha fazer uma visita e, em seguida, a mudança. Ah, e não esqueça a roupa de banho.



PLANTA COM
JADE 117 m²

PLANTAS COM
SAFIRA 185 m² e 205 m²



PLANTÃO DE VENDAS 85 2181.6262 altodasdunas.com.br

Em conformidade com a Lei nº 4.591/64, as fotos, perspectivas e plantas deste material são meramente ilustrativas e podem apresentar variação de tonalidade. Entrada + financiamento em até 120 meses direto com a construtora – consulte tabela de vendas. O empreendimento Jade - Alto das Dunas encontra-se juridicamente regularizado, conforme Registro de Incorporação, sob o R12, na matrícula nº 13.834 do 5º Ofício do Registro de Imóveis. O empreendimento Safira - Alto das Dunas encontra-se juridicamente regularizado, conforme Registro de Incorporação, sob o R06, na matrícula nº 14.623 do 5º Ofício do Registro de Imóveis. Informações setembro/2019.